
ZEUS
Libro I · La Caída de los Titanes

ACTO I — LA MALDICIÓN DE LA CORONA












Hestia. Deméter. Hera. Hades. Poseidón.
Cada recién nacido devorado entero, atrapado en el poder inmortal de su padre.


Madre Tierra. Padre Cielo. También se tragará a este. Ayudadme.


Ve a Creta, a Licto, antes de que nazca el niño. Y dale a Cronos otra cosa que tragar.


Rea cruzó el mar antes de que naciera su sexto hijo.

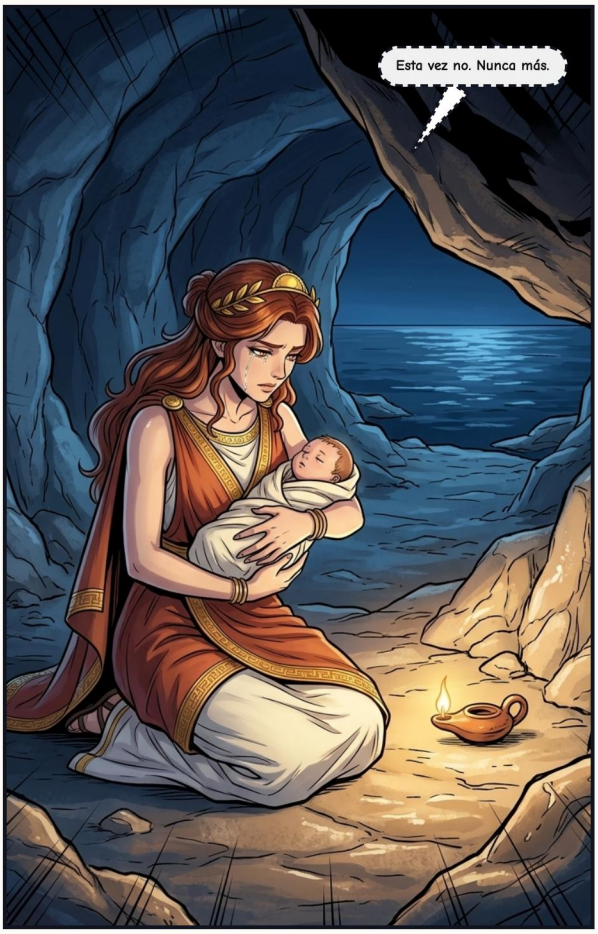
Esta vez no. Nunca más.


Tu nombre es Zeus. Y vivirás para ver la luz del sol.


Esa misma noche lo llevó a una cueva oculta del Monte Ida.

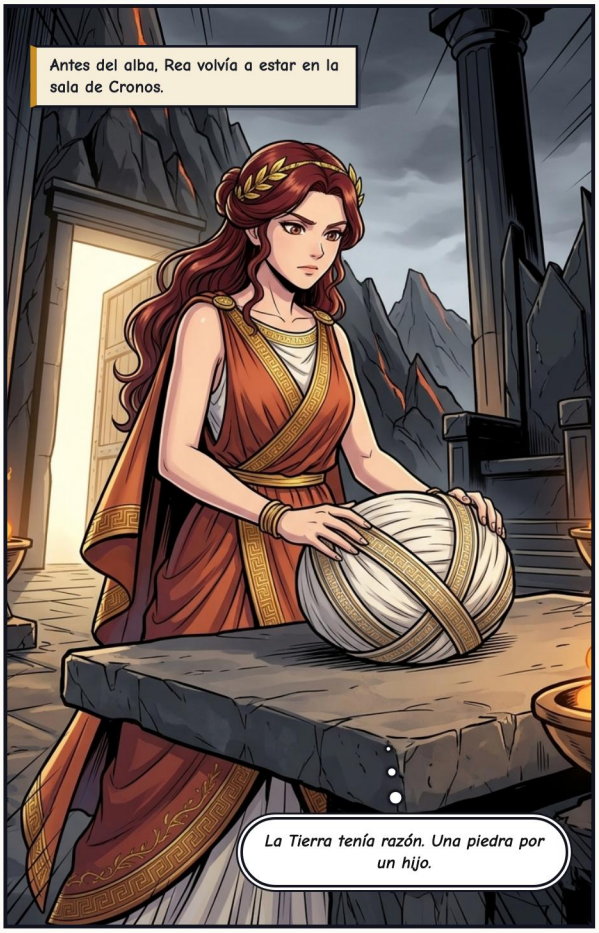
Antes del alba, Rea volvía a estar en la sala de Cronos.
La Tierra tenía razón. Una piedra por un hijo.


Dámelo, Rea. Ahora mismo.
Otra amenaza borrada antes de que pueda respirar.
¡UROOOM!
El destino está roto. El Olimpo jamás les pertenecerá.
Lejos, al sur, el niño que Cronos creía haberse tragado dormía a salvo.

ACTO II – EL MUCHACHO DEL MONTE IDA

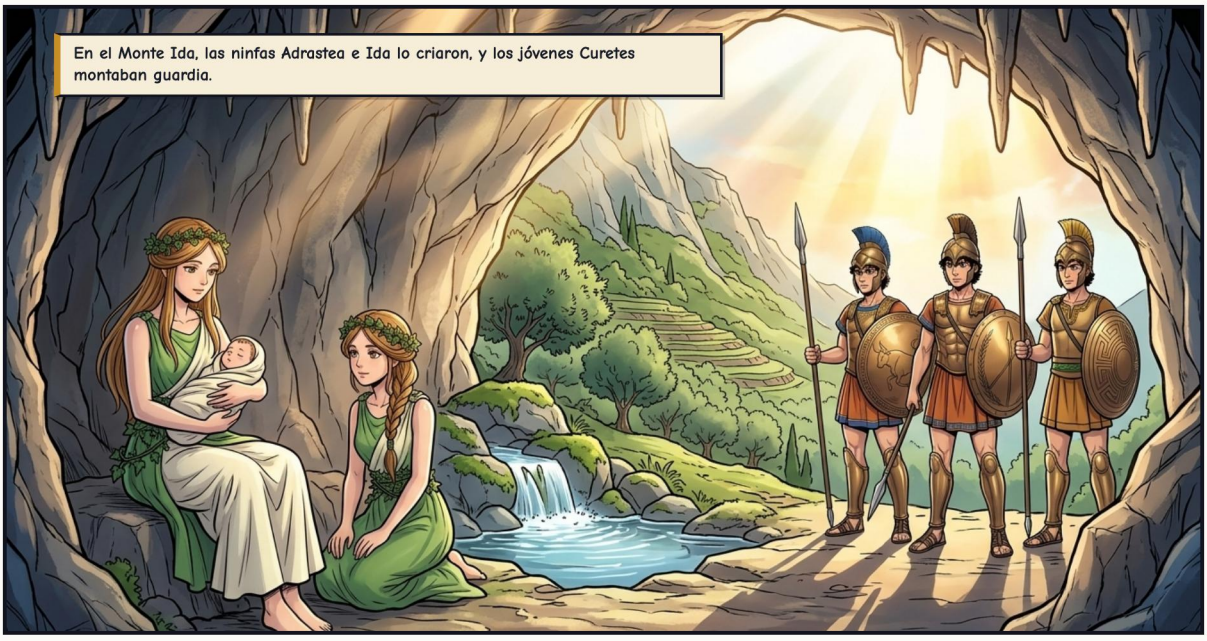










Pasaron los años. Lejos de la mirada de Cronos, el niño oculto creció.


Más veloz que el viento de la montaña.


Más fuerte de lo que ningún mortal podría ser jamás.

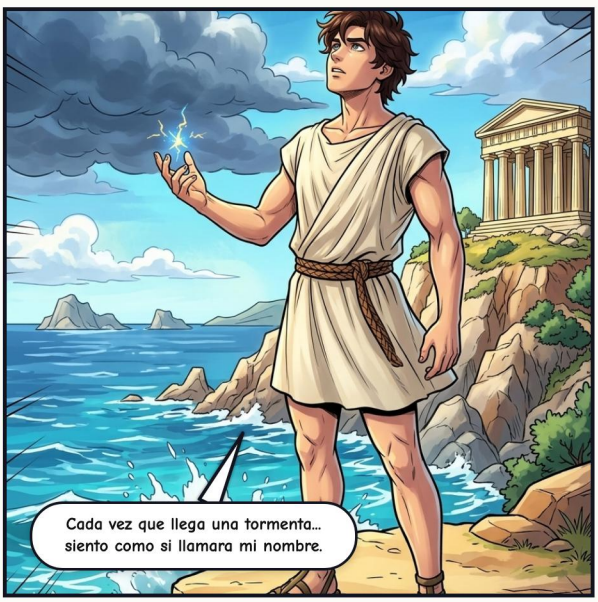
Cada vez que llega una tormenta... siento como si llamara mi nombre.


Ha llegado la hora de que sepas quién eres, Zeus.


Tu padre es Cronos, rey de los Titanes. Devoró a tus cinco hermanos mayores.


¡¿CINCO HERMANOS Y HERMANAS... Y SIGUEN VIVOS EN SU INTERIOR?!


Los dioses no pueden morir. La propia Tierra me lo dijo: un día los liberarías.


Entonces iré al Monte Otris. Los traeré a casa, a todos y cada uno.


Ataca el Monte Otris solo y Cronos te devorará antes del anochecer.
¿Quién eres tú? ¿Cómo sabes adónde voy?
Soy Metis, hija de Océano. La sabiduría ve la grieta en la armadura de todo tirano.
Un solo trago de este néctar de hierbas obligará a Cronos a devolver todo lo que robó.
Un copero se acerca más que cualquier ejército. Vamos a servir al rey.

ACTO III — EL COPERO



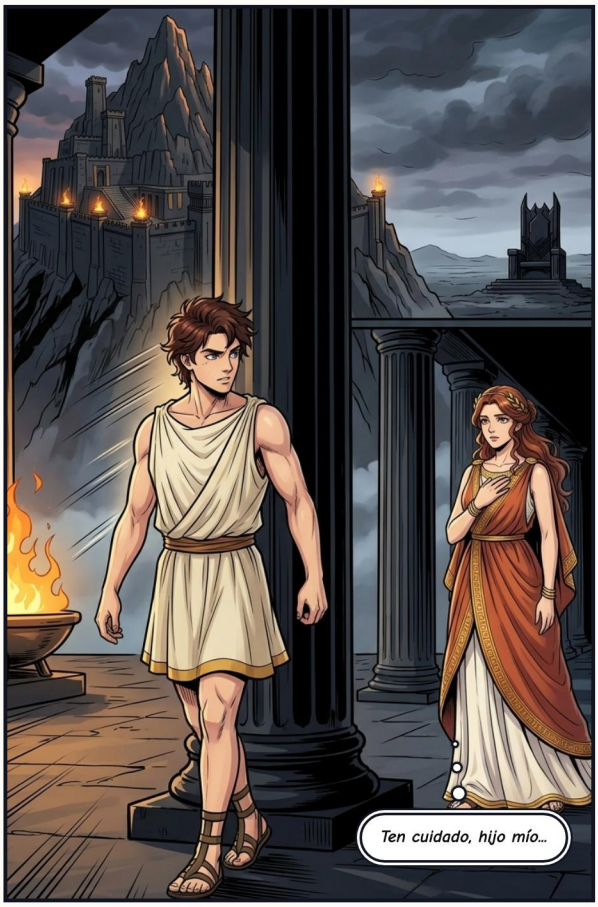






¡¿QUÉ... QUÉ FUEGO ES ESTE?!
¡CLANG!
Es tu pasado que vuelve a cobrarse la deuda, padre.
¡KRAAAK!
¡¿UNA PIEDRA?! ¡REA ME ENGAÑÓ!
¡¡FWOOSH!!


Por fin, los cinco prisioneros salieron a la luz: adultos, inmortales e inquebrantables.
¡HERMANOS! ¡HERMANAS! ¡BIENVENIDOS DE VUELTA AL CIELO!


¡TITANES! ¡A LAS ARMAS!
¡APLASTADLOS A TODOS!


¡El hermano pequeño tiene estilo!
¡Enseñemos al viejo tirano de qué estamos hechos!
Aquí no. Nos superan en número.
Retirémonos al pico del norte.


Nos has liberado, Zeus. Ahora guíanos.


Tomaron la cumbre más alta de Grecia: el Monte Olimpo. Y comenzó la guerra por el cosmos.


Luchad a nuestro lado y conservaréis vuestros honores. ¿No teníais ninguno con Cronos? Conmigo los tendréis.


Mi padre Océano me dijo: ve la primera. Aquí están mis hijos.

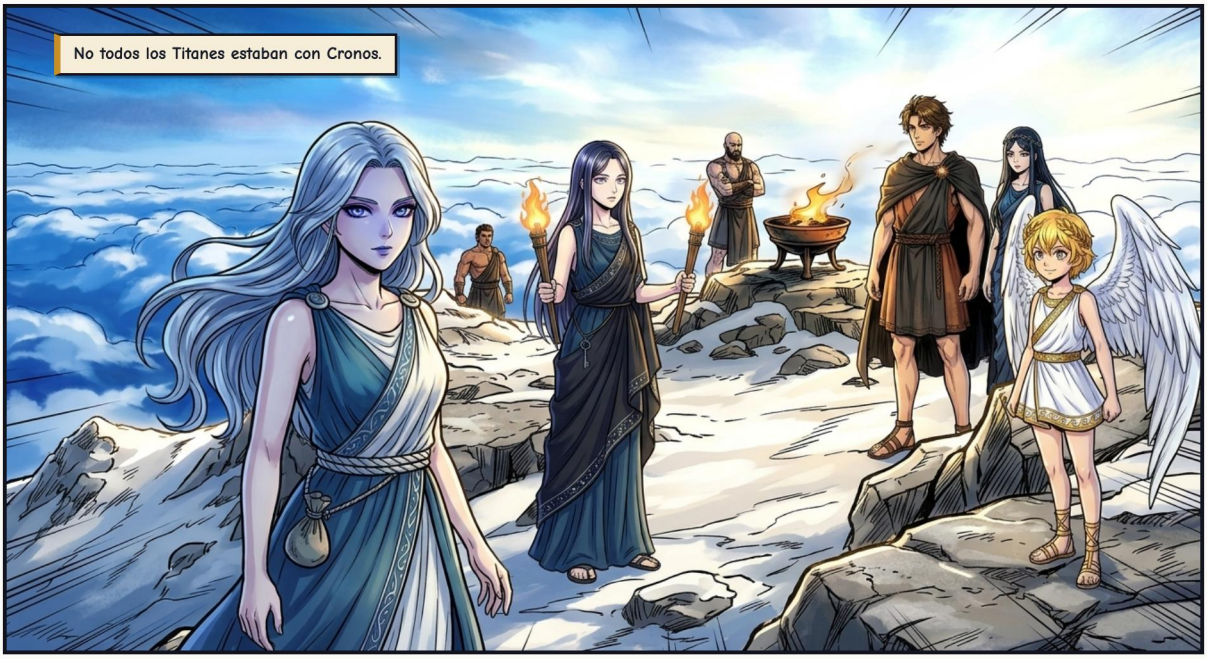
No todos los Titanes estaban con Cronos.


Tu nombre será el juramento que ningún dios podrá romper. Tus hijos vivirán siempre a mi lado.


QUE LOS JÓVENES RECOJAN A LOS DESCARRIADOS. ¡TITANES—A MÍ!

ACTO IV — DIEZ AÑOS DE TRUENOS







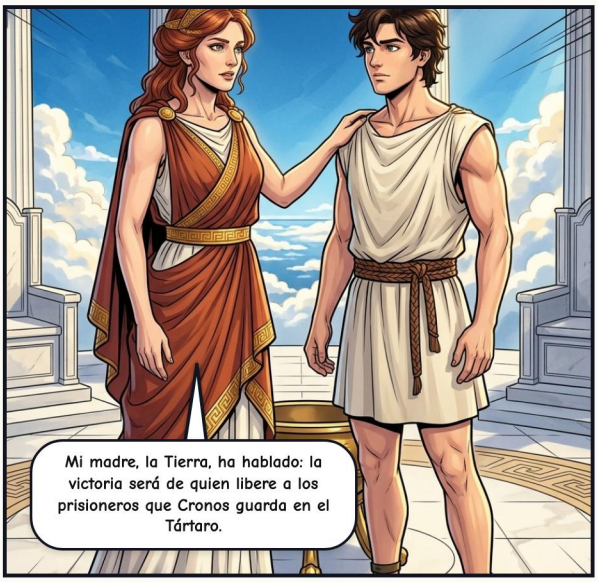

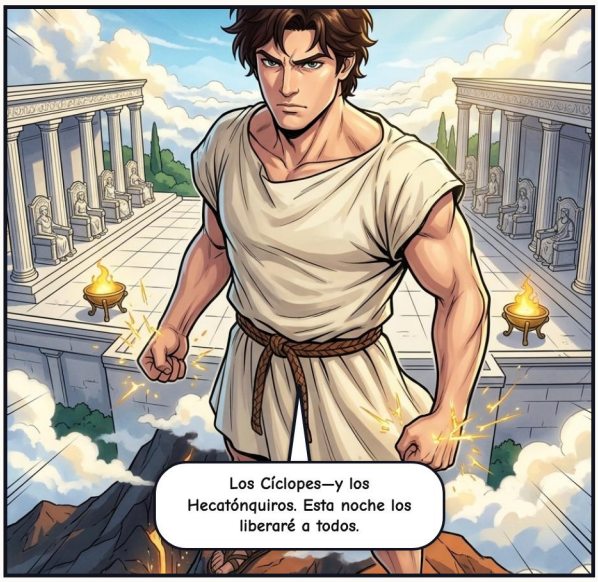


Bajo las raíces de la tierra yacía el Tártaro, donde Cronos sepultó a sus viejos enemigos.
CLINC...
¿Otro hijo de Cronos? ¿Vienes a burlarte de nuestras cadenas?
La Tierra dice que solo venceré si todos los prisioneros quedan libres.
¿Ellos también? Hasta Cronos temía a esos tres.
Vengo a poner fin a su reinado. Lucha a nuestro lado, Brontes, y jamás volverás a llevar cadenas.
¡ROMPE ESTOS HIERROS, HIJO DE CRONOS—Y TE FORJAREMOS LA IRA DEL CIELO!


¡¡CRAC!!


Libres por fin, los Cíclopes encendieron la fragua más antigua de la creación.


¡¡KANG!!


¡Sombra para el mayor! ¡Marea para el segundo! ¡Y fuego de tormenta para el menor!


Parece vivo...


¡KRRA-KOOM!


Néctar y ambrosía. Comed—ya habéis pasado bastante hambre en la oscuridad.


Os he liberado. Ahora recordadlo, cuando lleguen los Titanes.


Conocemos tu mente, hijo de Rea. Por tu consejo volvimos de las tinieblas. Lucharemos.

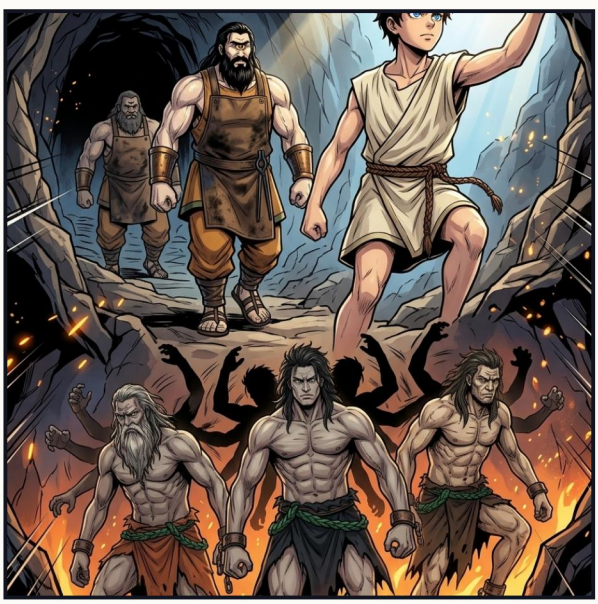

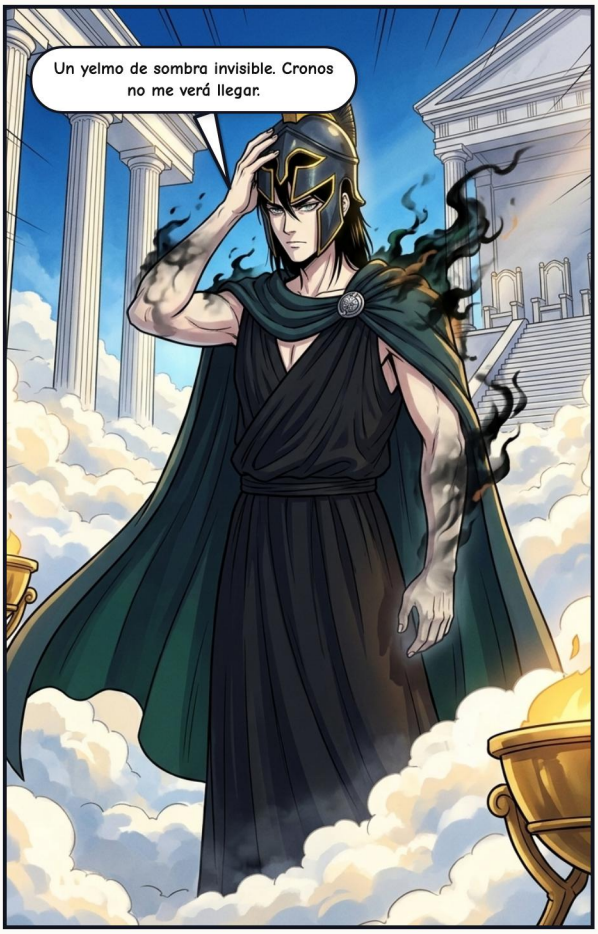
Un yelmo de sombra invisible. Cronos no me verá llegar.


¡JA! ¡DE UN SOLO GOLPE PUEDO PARTIR UNA MONTAÑA EN DOS!


¡¡KRA-KOOM!!


Hoy termina la era de los Titanes.











ACTO V – LA CAÍDA DE LOS TITANES





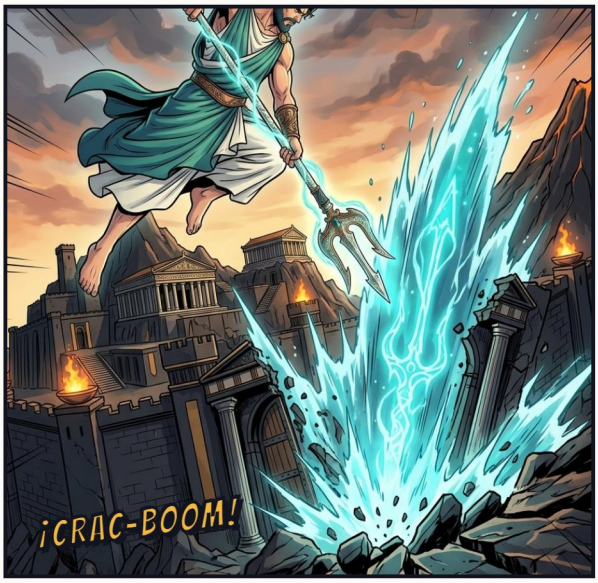






¡¡KRAASH!!


¡IMPOSIBLE! ¡SE SUPONÍA QUE NO ERAS NADA!


¡TEMÍAS A TU PROPIO FUTURO... Y AHORA ESTÁ AQUÍ!


Todo el trueno del cielo respondió a una sola mano.


¡¡ZAAAA-KOOOOM!!
De un solo golpe, el reinado de los Titanes cayó en las sombras.


Cronos y los Titanes que habían luchado por él fueron sellados tras las puertas de bronce del Tártaro.

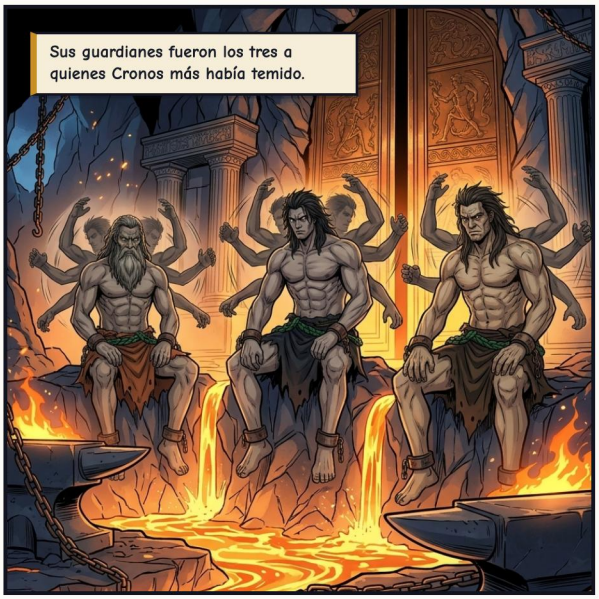
Sus guardianes fueron los tres a quienes Cronos más había temido.


Atlas fue condenado a sostener el cielo para siempre.


Tu copa empezó todo esto.
Mantén cerca la sabiduría y nunca perderás.
Con el tiempo sería su primera esposa. Esa historia pertenece a Atenea.


Dicen que la Tierra lloró por los hijos que ahora yacían enterrados en sus entrañas.

ACTO VI — EL ÚLTIMO HIJO DE LA TIERRA




¡¡KRA-THOOOM!!




No derroqué a un tirano para inclinarme ante otro.


¡¡ZZRAAAK!!


Cayó en el Tártaro. Dicen que aún se agita bajo el Etna.

EPÍLOGO – EL SORTEO DEL COSMOS





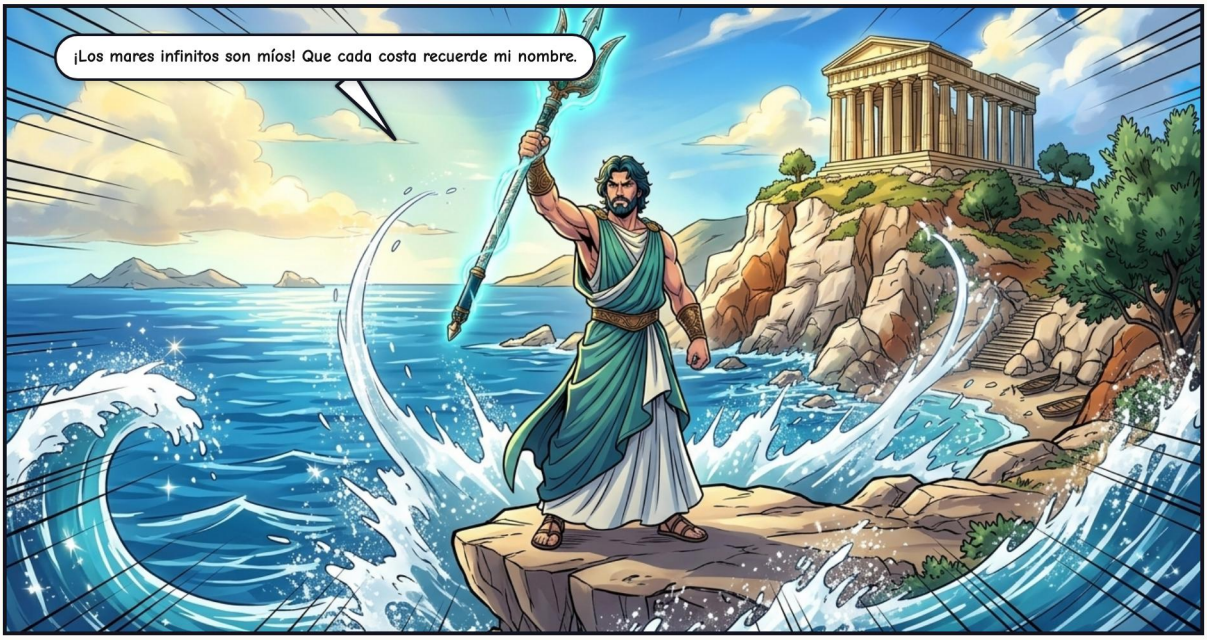





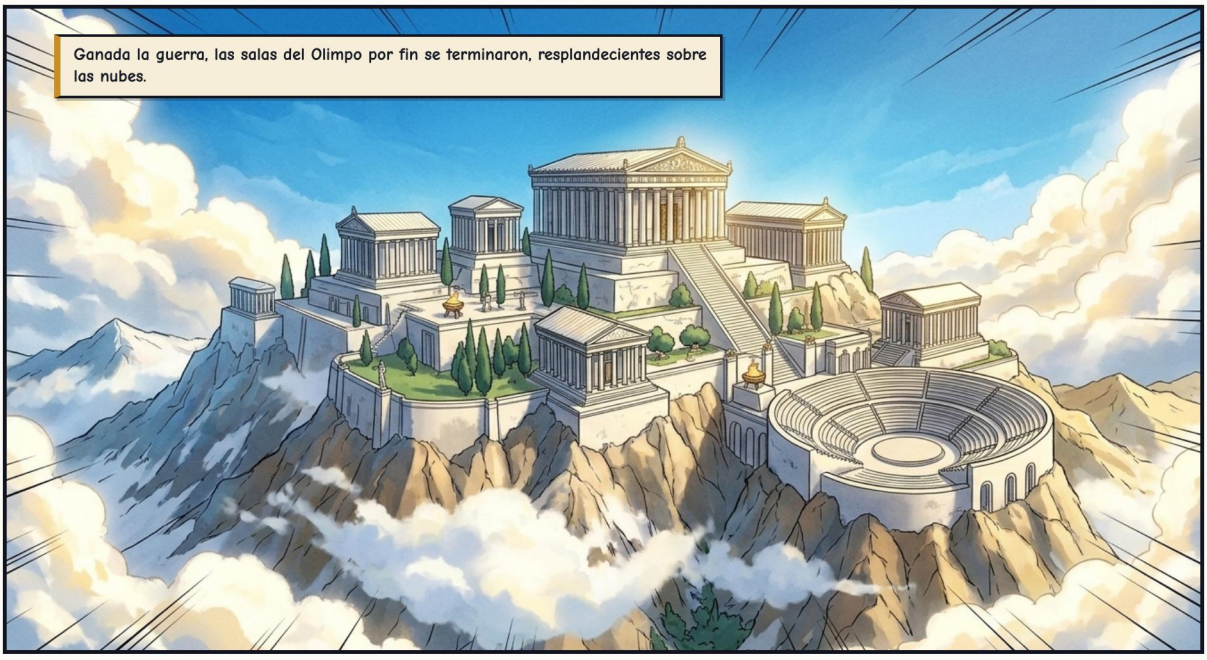
Ganada la guerra, las salas del Olimpo por fin se terminaron, resplandecientes sobre las nubes.


La guerra ha terminado, Zeus. Ahora llega la prueba más difícil: gobernar.


Que esta llama jamás se apague, ni para los dioses ni para los mortales.


Que comience la nueva era.


Fin del Libro I · Próximo: Poseidón, Señor de las Profundidades

COLOFÓN

Zeus: La Caída de los Titanes

Dioses del Olimpo: Mitología Griega

FUENTES CLÁSICAS

Hesíodo (Teogonía), Apolodoro (Biblioteca 1.1–1.2, 1.6), Calímaco (Himno a Zeus), Esquilo (Prometeo encadenado), Homero (Ilíada 15). El copero y el duelo con Cronos son invenciones de esta serie.

Relato adaptado libremente a partir de las fuentes clásicas de la mitología grecorromana, en dominio público.

EDICIÓN E ILUSTRACIONES

Adaptación, curaduría y edición: Guillem Cantallops Ramis. La adaptación al cómic y las ilustraciones se han creado con inteligencia artificial; no se reclama derecho de autor sobre las imágenes generadas automáticamente.

LICENCIA

La edición, los textos adaptados y las traducciones se comparten bajo licencia CC BY-NC-SA 4.0 (Reconocimiento – NoComercial – CompartirIgual).

https://creativecommons.org/licenses/by-nc-sa/4.0/deed.es

OBRA EN CURSO Y COMENTARIOS

Este cómic forma parte de una colección en revisión. Si encuentras algún error o quieres enviar comentarios, escríbenos indicando la versión de abajo.

https://olimp.talaiot.net · olimp@talaiot.net

Versión 1 · 2026-11-26

01-zeus_es.pdf