
HERA
Libro IV · Reina del Cielo

PRÓLOGO – EL CUCO EN LA TORMENTA











ACTO I — LA CORONA DEL OLIMPO

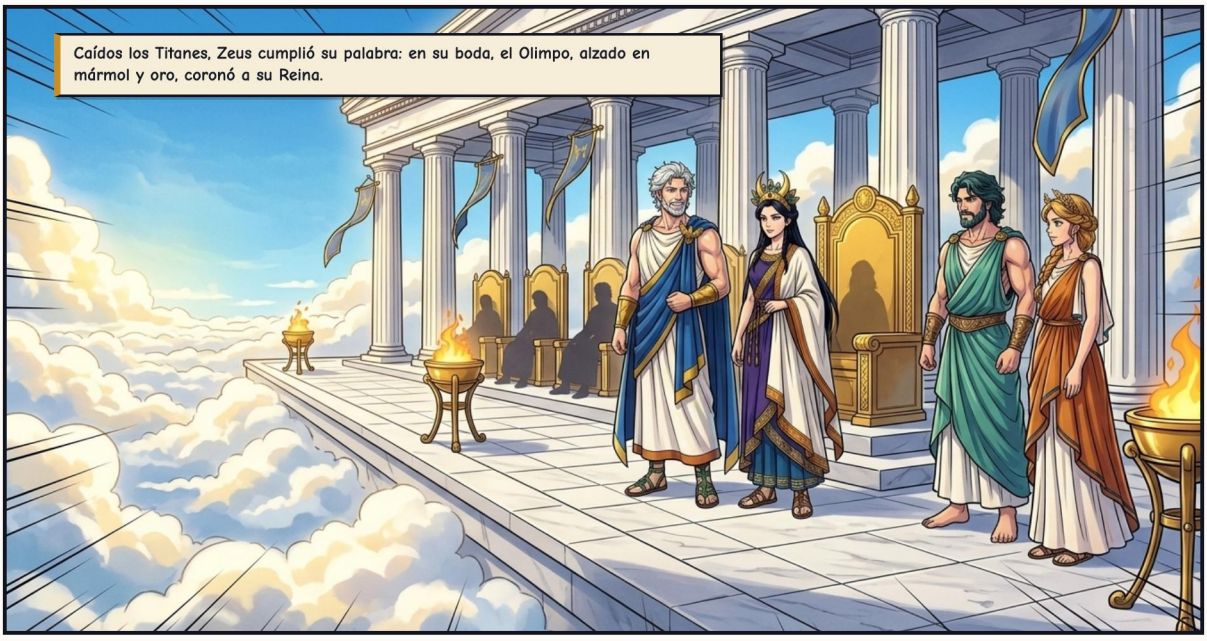



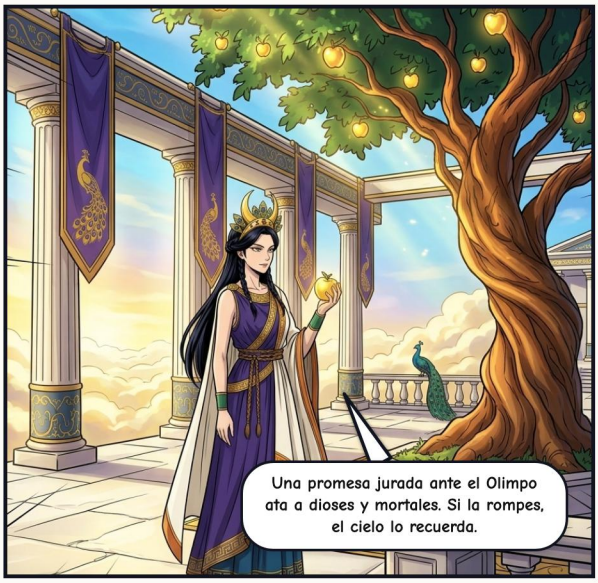

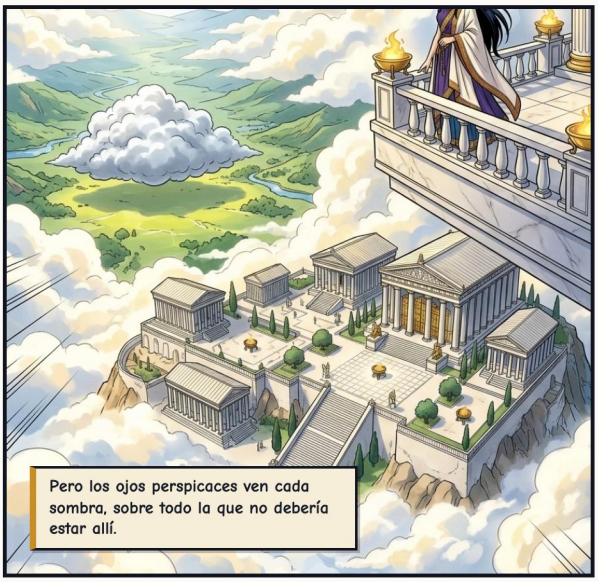



ACTO II — LA NUBE SOBRE ARGOS

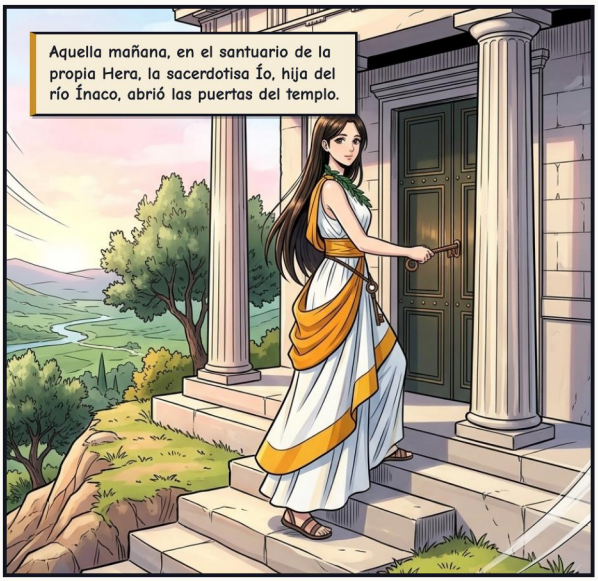



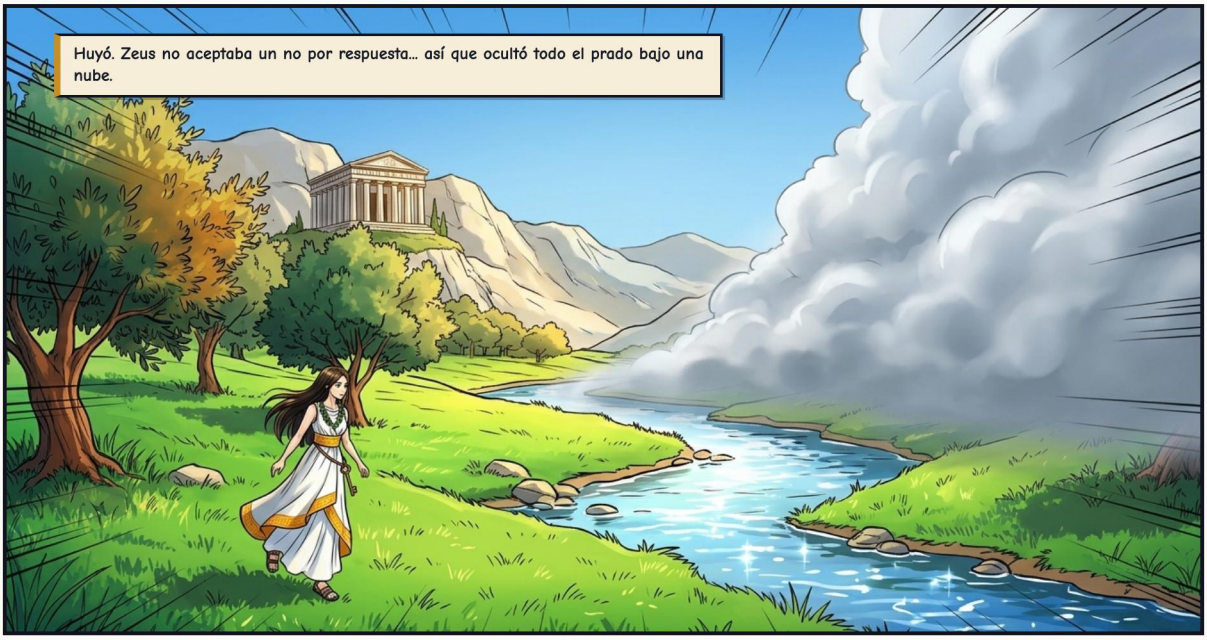



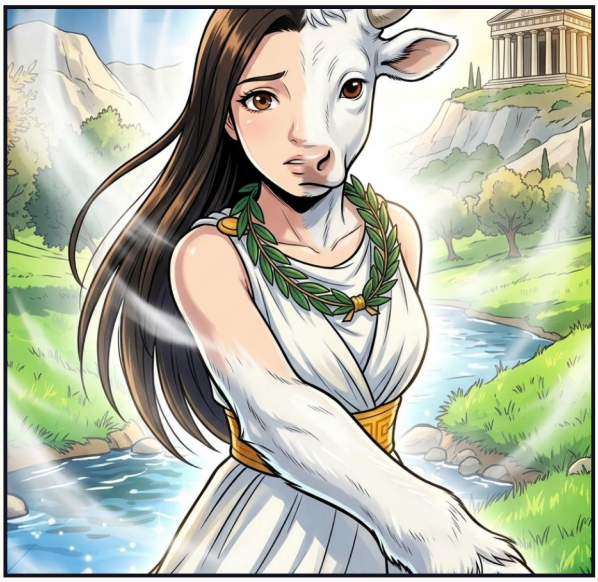


¡¡FWOOOSH!!

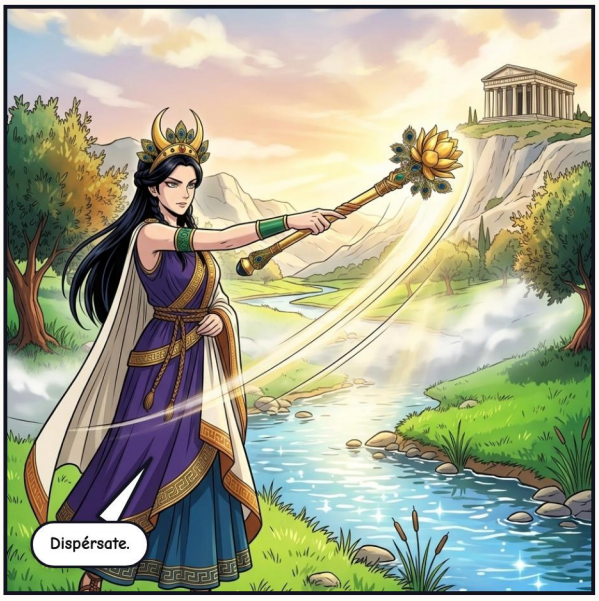
Dispérsate.


Cuando la niebla se disipó, Zeus quedó junto a una ternera blanca demasiado radiante para ser común.


¡Ah, Hera! ¡Solo admiraba esta magnífica ternera blanca que ha salido del prado!


Qué hermosa, esposo. Ya que solo es un animal perdido... regálamela.


Si le niego una simple vaca, lo confieso todo. Si se la doy, atrapo a la pobre Ío…

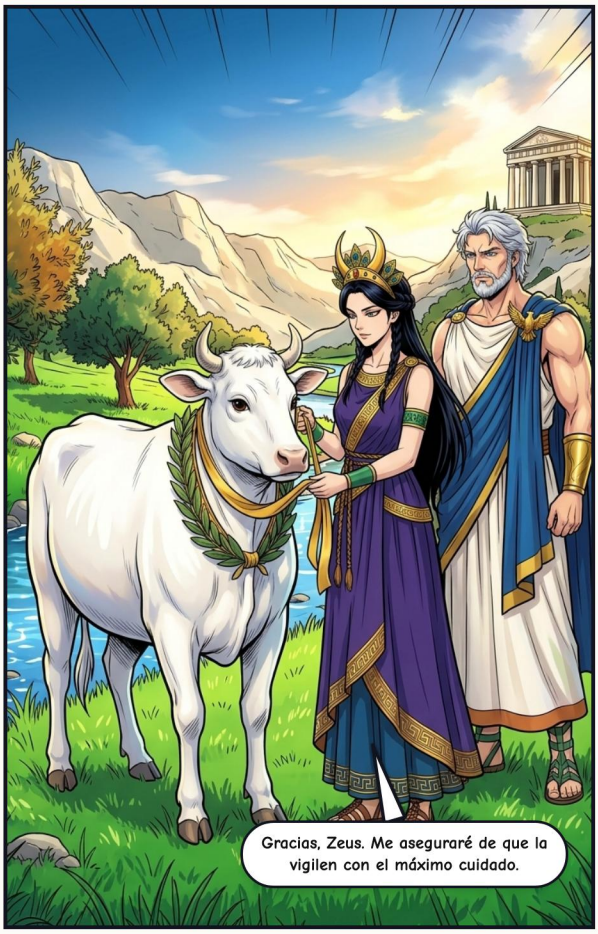
Gracias, Zeus. Me aseguraré de que la vigilen con el máximo cuidado.


Hera llamó a su guardián más fiel: Argos Panoptes, el Gigante de los Cien Ojos.


Nunca duermen más de dos de mis ojos a la vez, Reina mía. Los demás vigilan.

ACTO III — LA VIGILIA EN LA COLINA







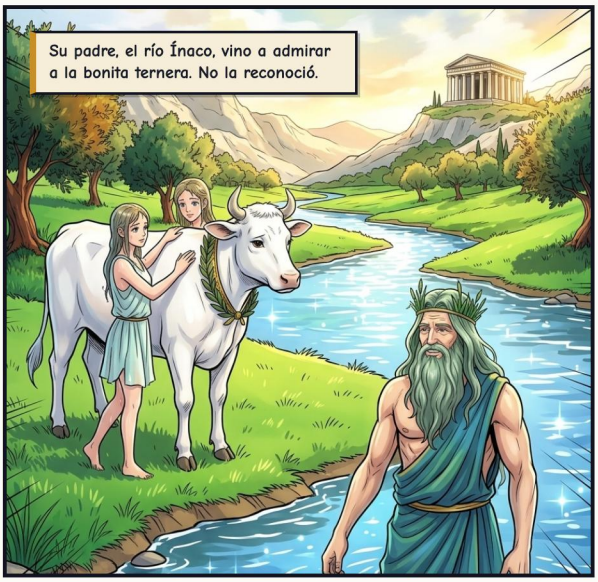



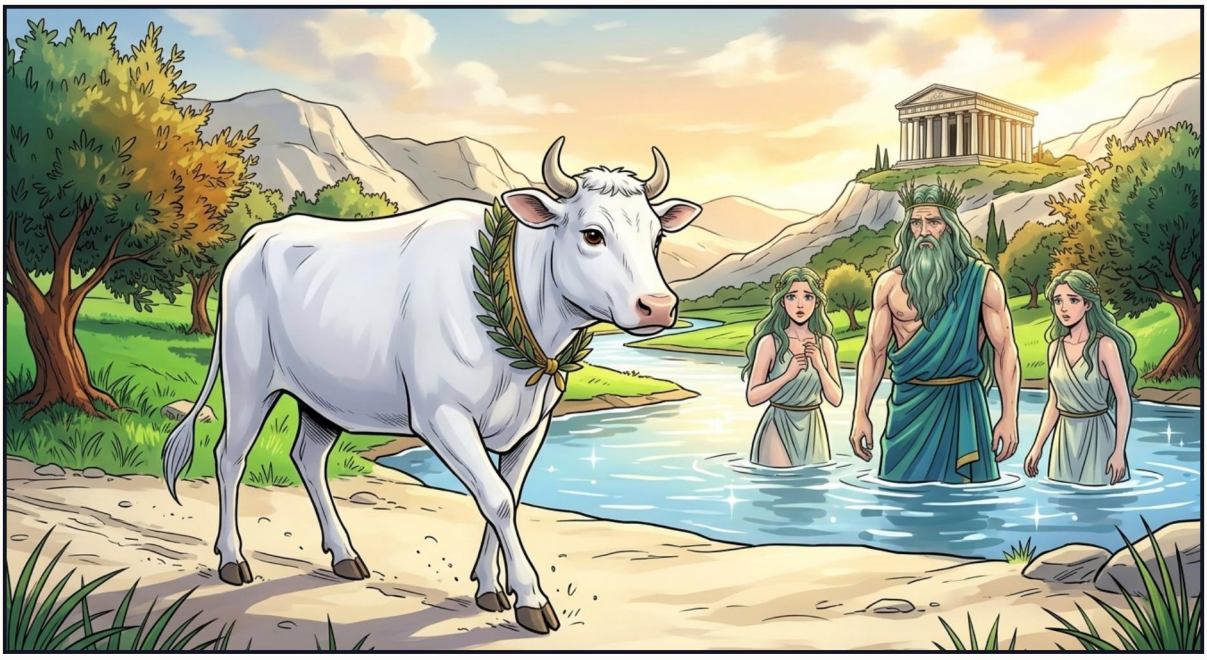


IO







ACTO IV – LA CANCIÓN DE LAS CAÑAS










¡Buenas tardes, amigo! ¿Quieres compartir un poco de sombra y escuchar una melodía nueva?


La guardia es larga, viajero. Toca, siempre que te mantengas lejos de la ternera de la Reina.


Hermes tocó la nana más dulce jamás oída, tejiendo viento, río y estrellas en una sola melodía.


¿Oíste cómo nacieron estas cañas junto a un río de Arcadia? Te lo contaré despacio…


Qué melodía… tan suave… solo un instante…

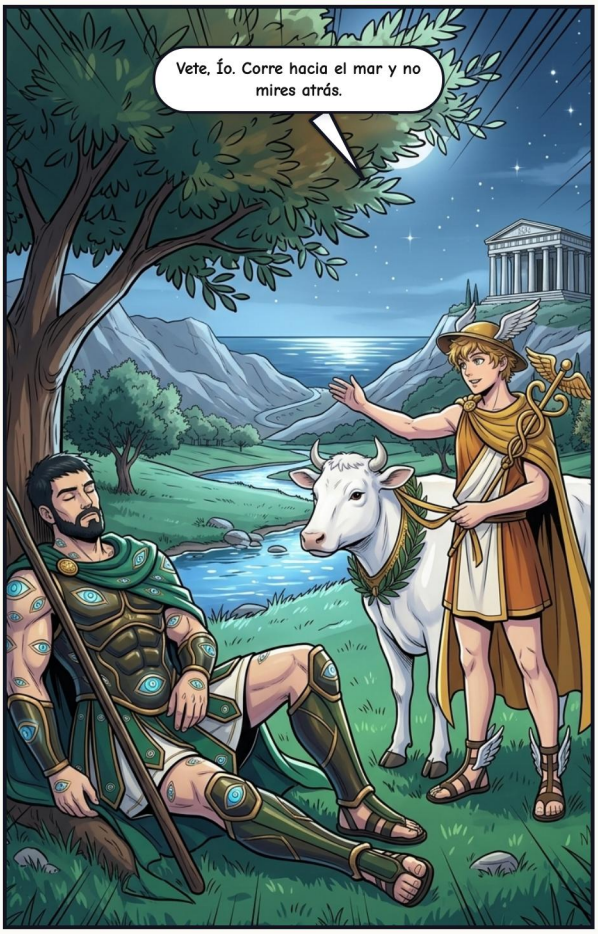
Vete, Ío. Corre hacia el mar y no mires atrás.




Hermes no dejó nada al azar: un solo golpe, y Argos no despertó jamás. Lo llamaron Argifonte, el Matador de Argos.

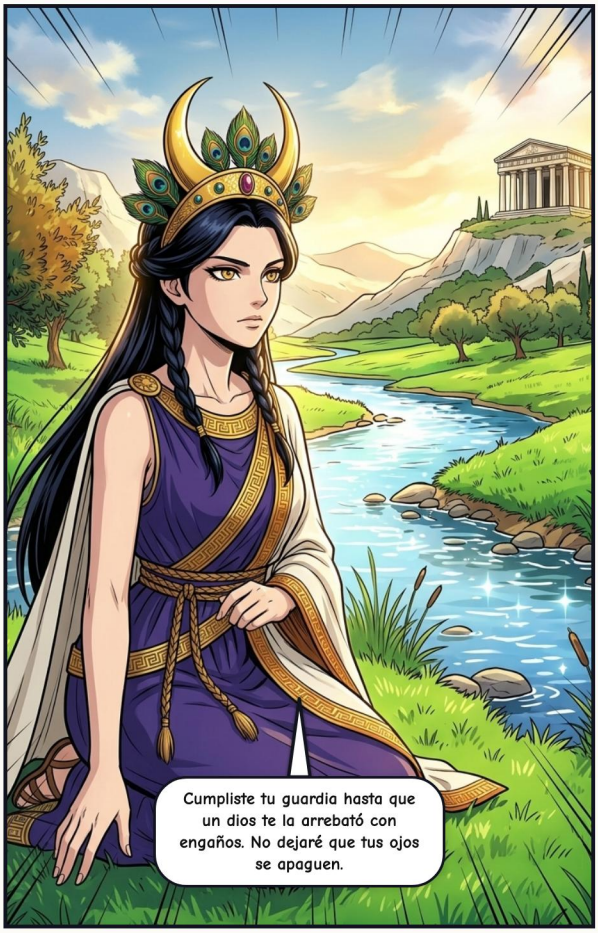
Cumpliste tu guardia hasta que un dios te la arrebató con engaños. No dejaré que tus ojos se apaguen.


Así Hera colocó los cien ojos del gigante Argos en el plumaje de su pavo real sagrado, monumento eterno a la lealtad.
Ahora el cielo mismo nunca apartará la mirada.

ACTO V – EL TÁBANO











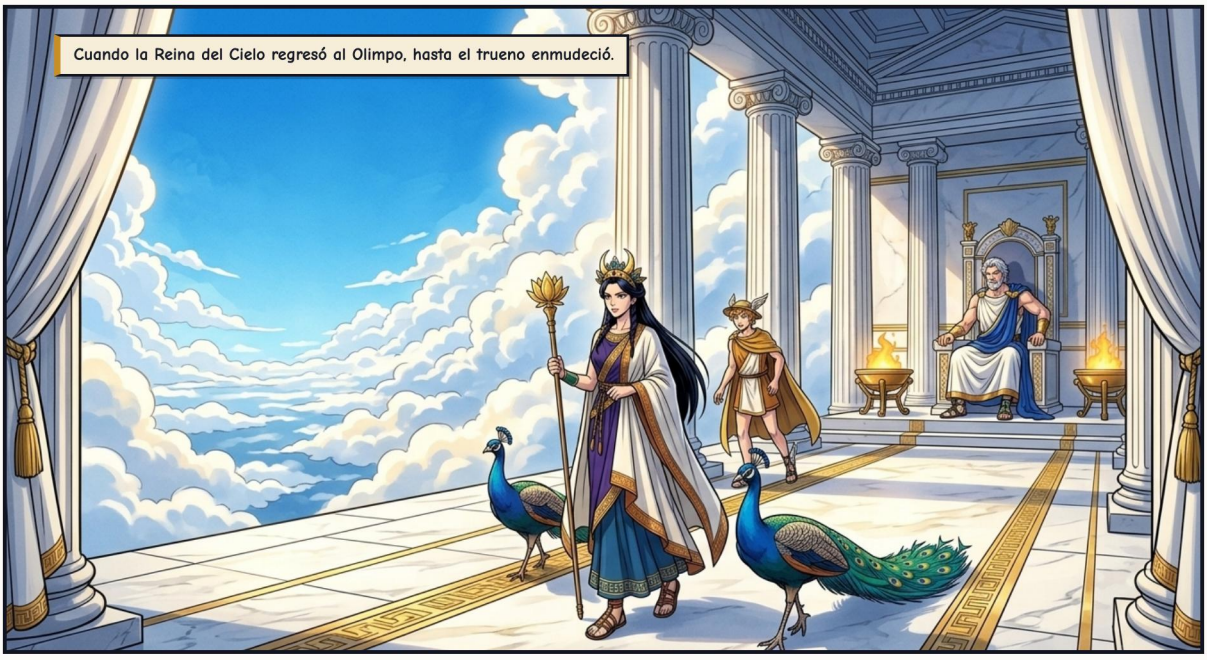
Cuando la Reina del Cielo regresó al Olimpo, hasta el trueno enmudeció.


Ejem... ¡preciosas plumas, tía Hera! Creo que me llaman en Arcadia...


Vete, sobrino. Tú solo fuiste la hoja. Mi disputa es con la mano que te envió.


¿Recuerdas cuando los tres intentamos encadenarlo? Hizo falta un gigante de cien manos para salvarle el trono.

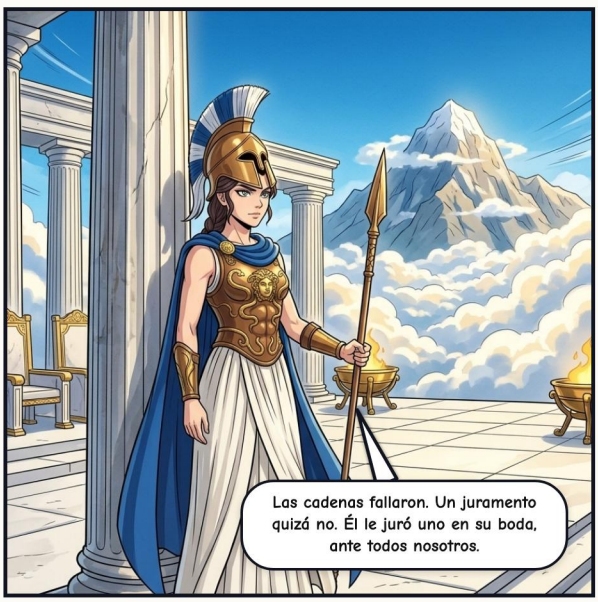
Las cadenas fallaron. Un juramento quizá no. Él le juró uno en su boda, ante todos nosotros.


Hera, basta. Ella ha sufrido por mi culpa, no por la suya. Retira a tu tábano.


Entonces júralo, pero no a mí. Jura por la Estigia, donde ni siquiera un rey puede mentir.


Por el agua de la Estigia: Ío nunca más te dará motivo de pena.

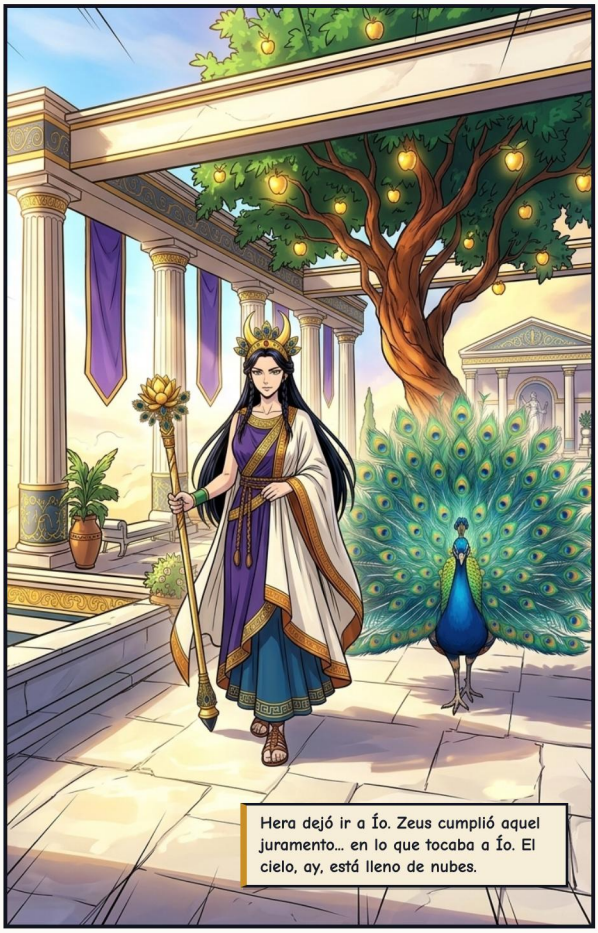
Hera dejó ir a Ío. Zeus cumplió aquel juramento… en lo que tocaba a Ío. El cielo, ay, está lleno de nubes.


Muy lejos, a orillas del Nilo, el aguijón se detuvo.



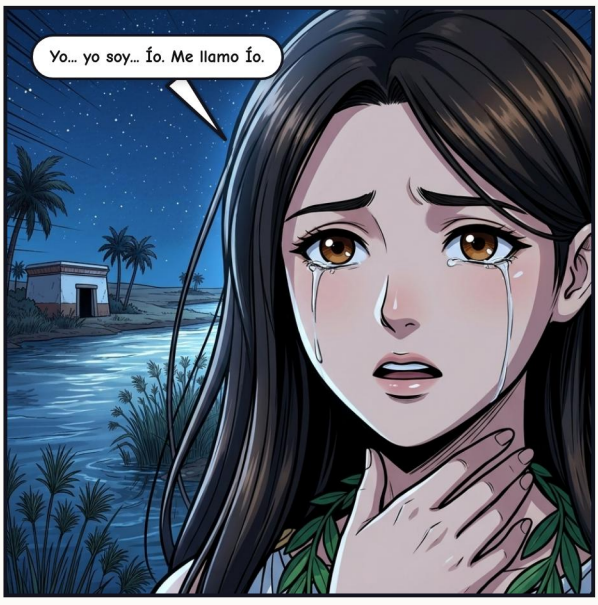
Yo... yo soy... Ío. Me llamo Ío.

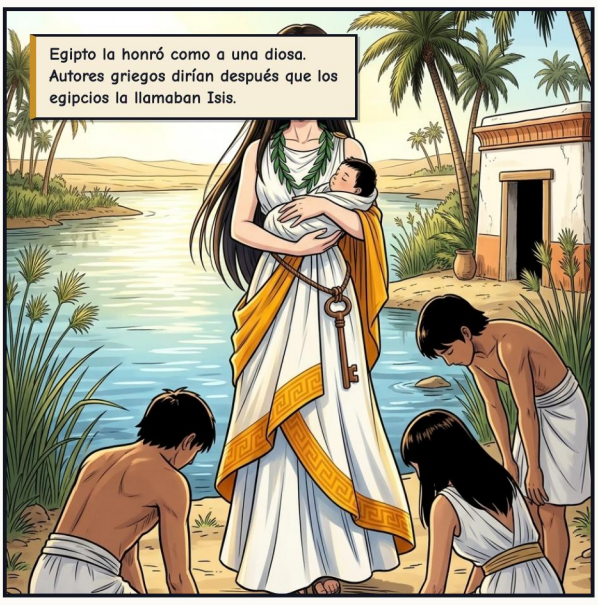
Egipto la honró como a una diosa. Autores griegos dirían después que los egipcios la llamaban Isis.


Una vez me quitaron la voz. Tú la oirás cada día.
Zeus cumplió su juramento. Nunca volvió.

EPÍLOGO – ANTES DEL PRIMER FUEGO

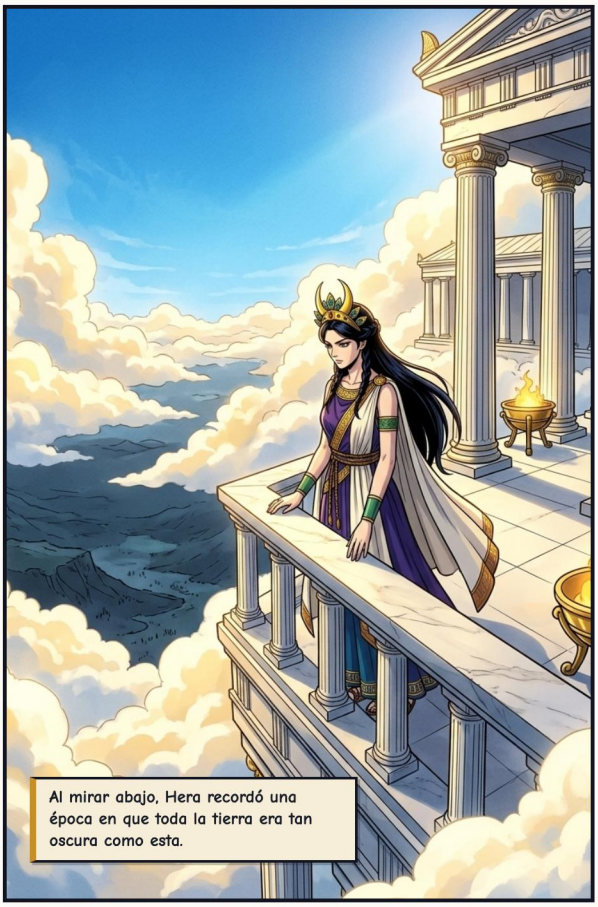

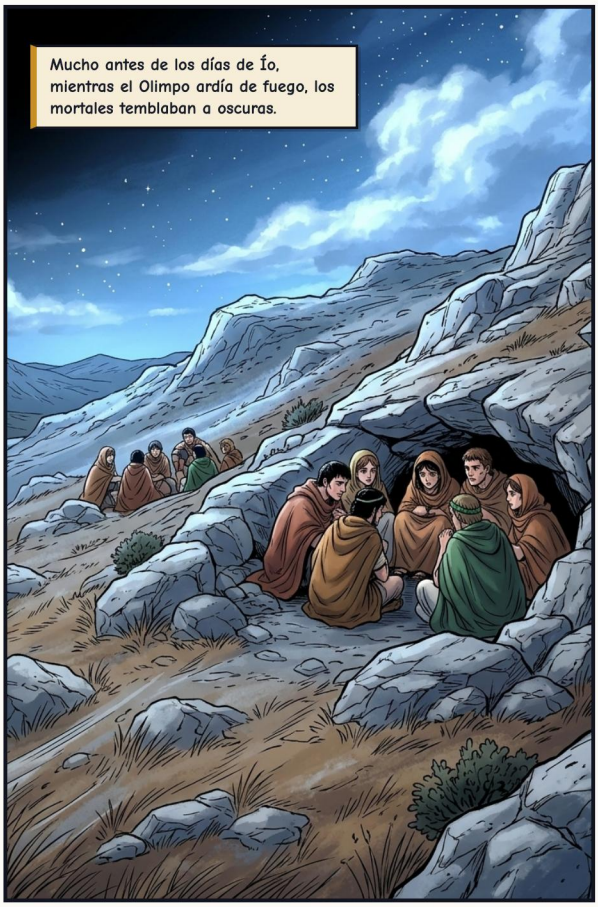

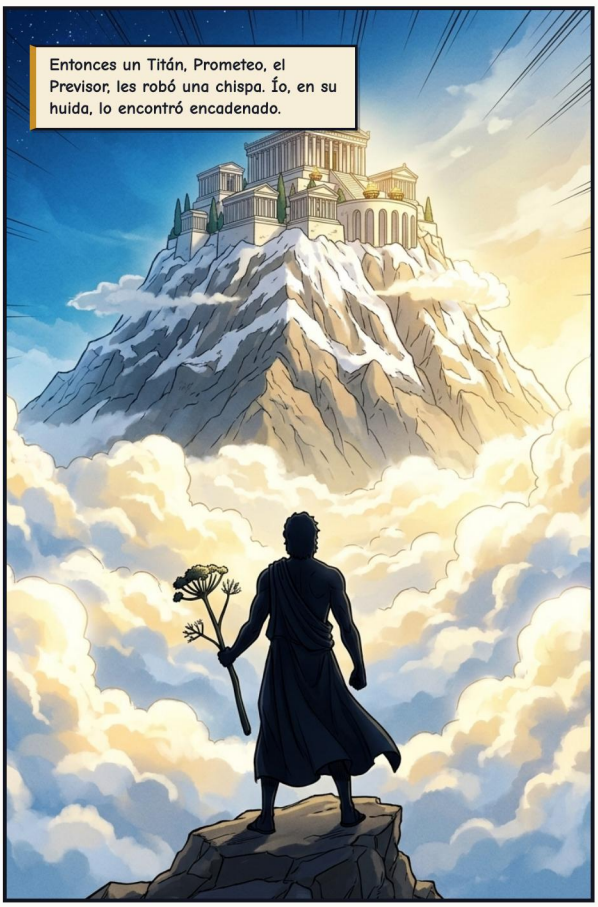

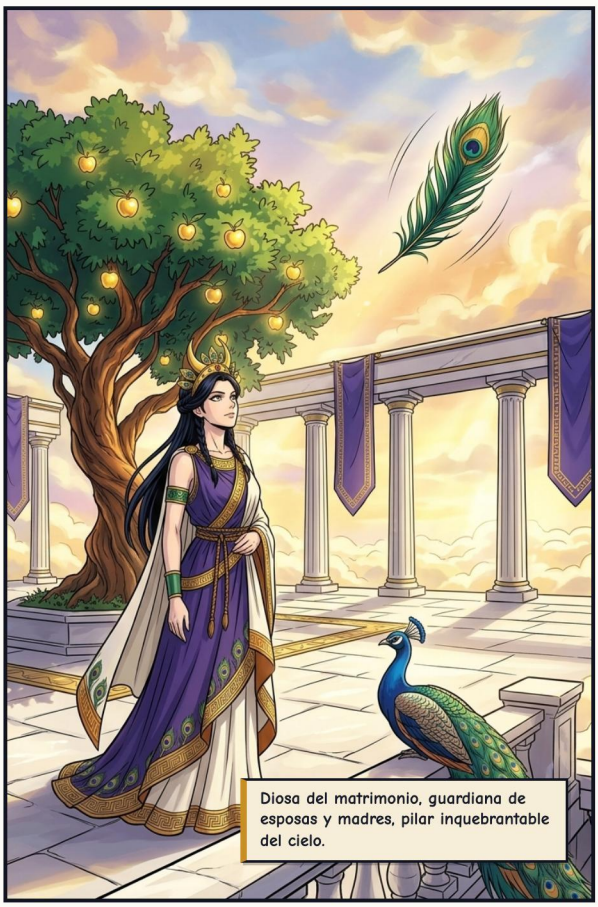


Por encima de cada tormenta y cada sueño mortal, la Reina del Cielo mantiene su guardia.
Fin del Libro IV · Próximamente: Prometeo, El Robo del Fuego

COLOFÓN

Hera: Reina del Cielo

Dioses del Olimpo: Mitología Griega

FUENTES CLÁSICAS

Ovidio (Metamorfosis 1), Apolodoro (Biblioteca 2.1.3), Esquilo (Prometeo encadenado; Las suplicantes), Pausanias (Descripción de Grecia 2.17, 2.36), Hesíodo (Teogonía), con una alusión a Homero (Ilíada 1)

Relato adaptado libremente a partir de las fuentes clásicas de la mitología grecorromana, en dominio público.

EDICIÓN E ILUSTRACIONES

Adaptación, curaduría y edición: Guillem Cantallops Ramis. La adaptación al cómic y las ilustraciones se han creado con inteligencia artificial; no se reclama derecho de autor sobre las imágenes generadas automáticamente.

LICENCIA

La edición, los textos adaptados y las traducciones se comparten bajo licencia CC BY-NC-SA 4.0 (Reconocimiento – NoComercial – CompartirIgual).

https://creativecommons.org/licenses/by-nc-sa/4.0/deed.es

OBRA EN CURSO Y COMENTARIOS

Este cómic forma parte de una colección en revisión. Si encuentras algún error o quieres enviar comentarios, escríbenos indicando la versión de abajo.

https://olimp.talaiot.net · olimp@talaiot.net

Versión 1 · 2026-11-26

04-hera_es.pdf