
PROMETEU
Llibre V · El Robatori del Foc

ACTE I — MODELATS DE FANG

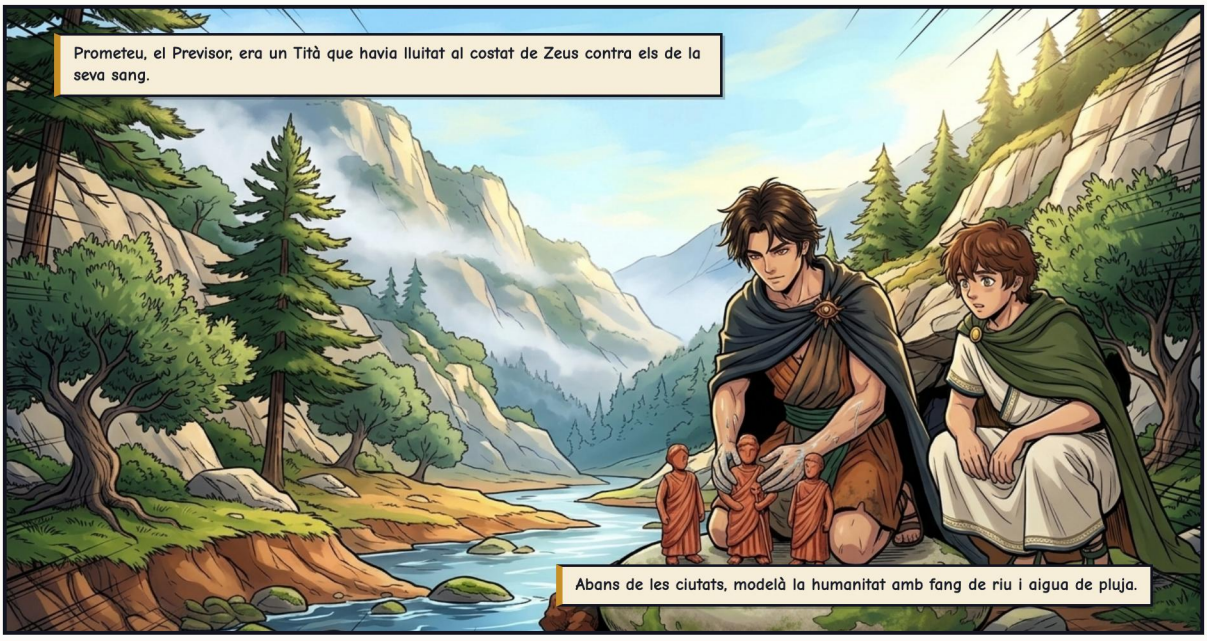



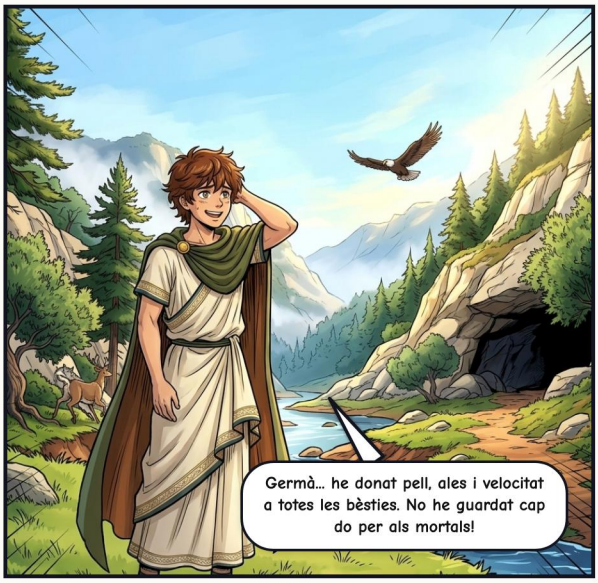





ACTE II — L'ENGANY DE MECONA












Que desigual que fas les parts, Prometeu.
Idò tria la que el teu cor desitgi, gran Zeus.


Hi ha qui diu que Zeus veié l'engany i que el trià igualment, per tenir un pretext.


KRAKA-BUUM!
Així sia. El fum dels ossos, per als déus, per sempre. La carn, per als mortals, crua.


El foc es queda al cel.


D'ençà, els mortals cremen els ossos per als déus. Aquella nit menjaren enmig del fred.


Castiga'm a mi per Mecona, Zeus, no a ells. Una espurna escalfarà els seus hiverns i els ensenyarà tots els oficis.


Després de Mecona, encara goses demanar? El foc es queda al cel. Dona flama als mortals i s'enorgulliran fins a desafiar-nos!


Conec el preu de desafiar el Rei del Cel. El meu nom vol dir Previsió: ja veig les cadenes.


I així i tot... s'ho valen.

ACTE III — L'ESPURNA DINS LA CANYA

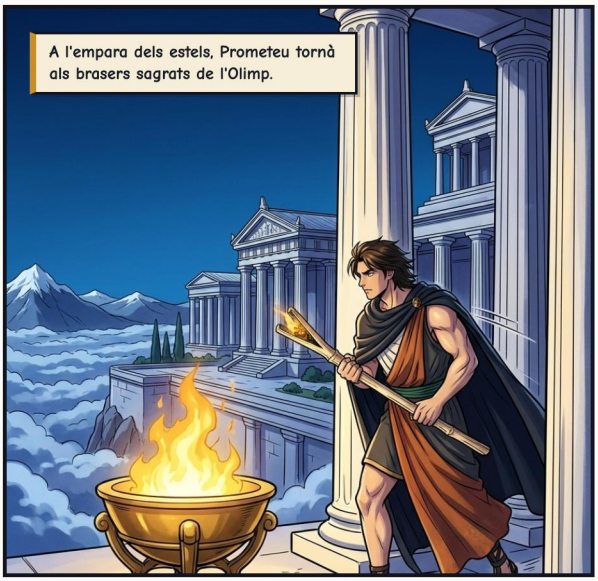



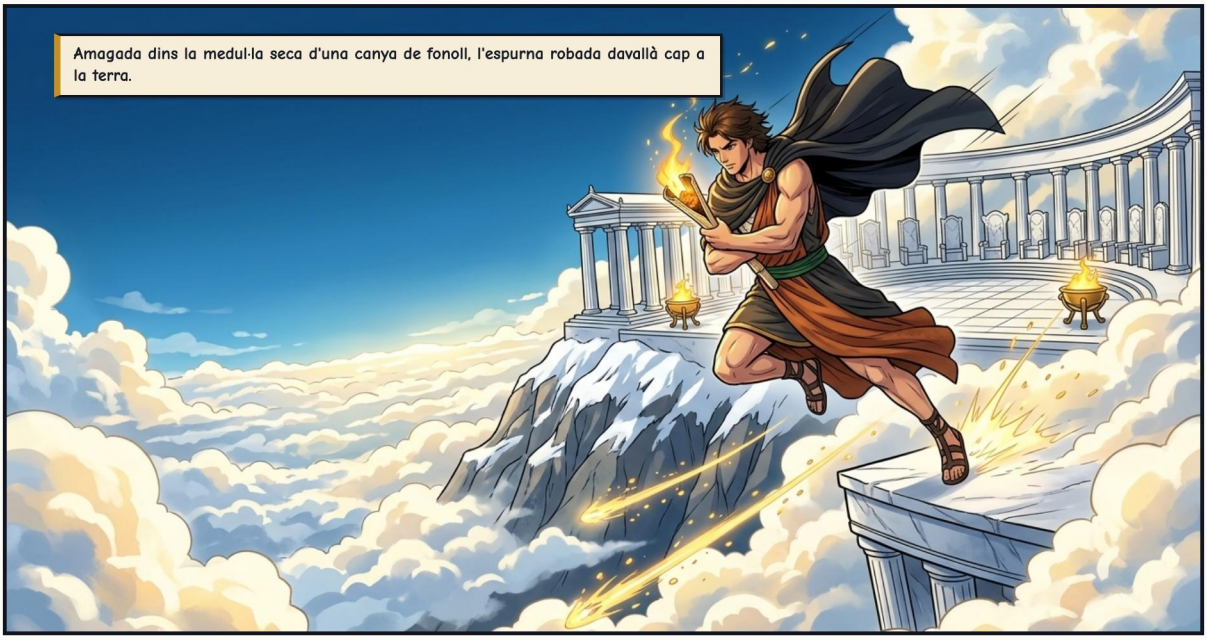

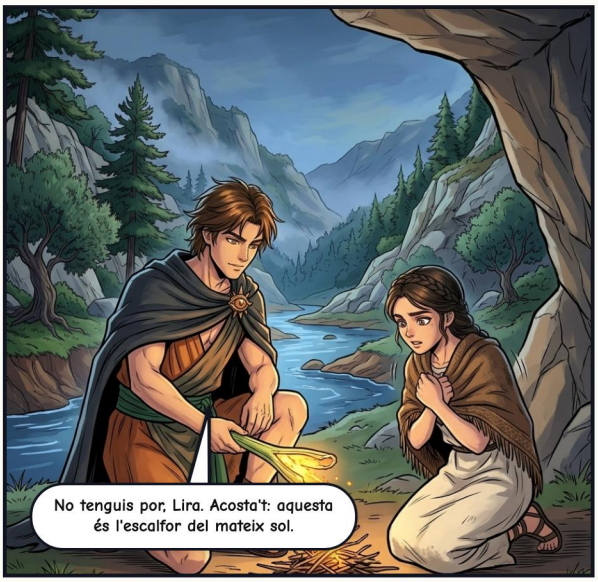



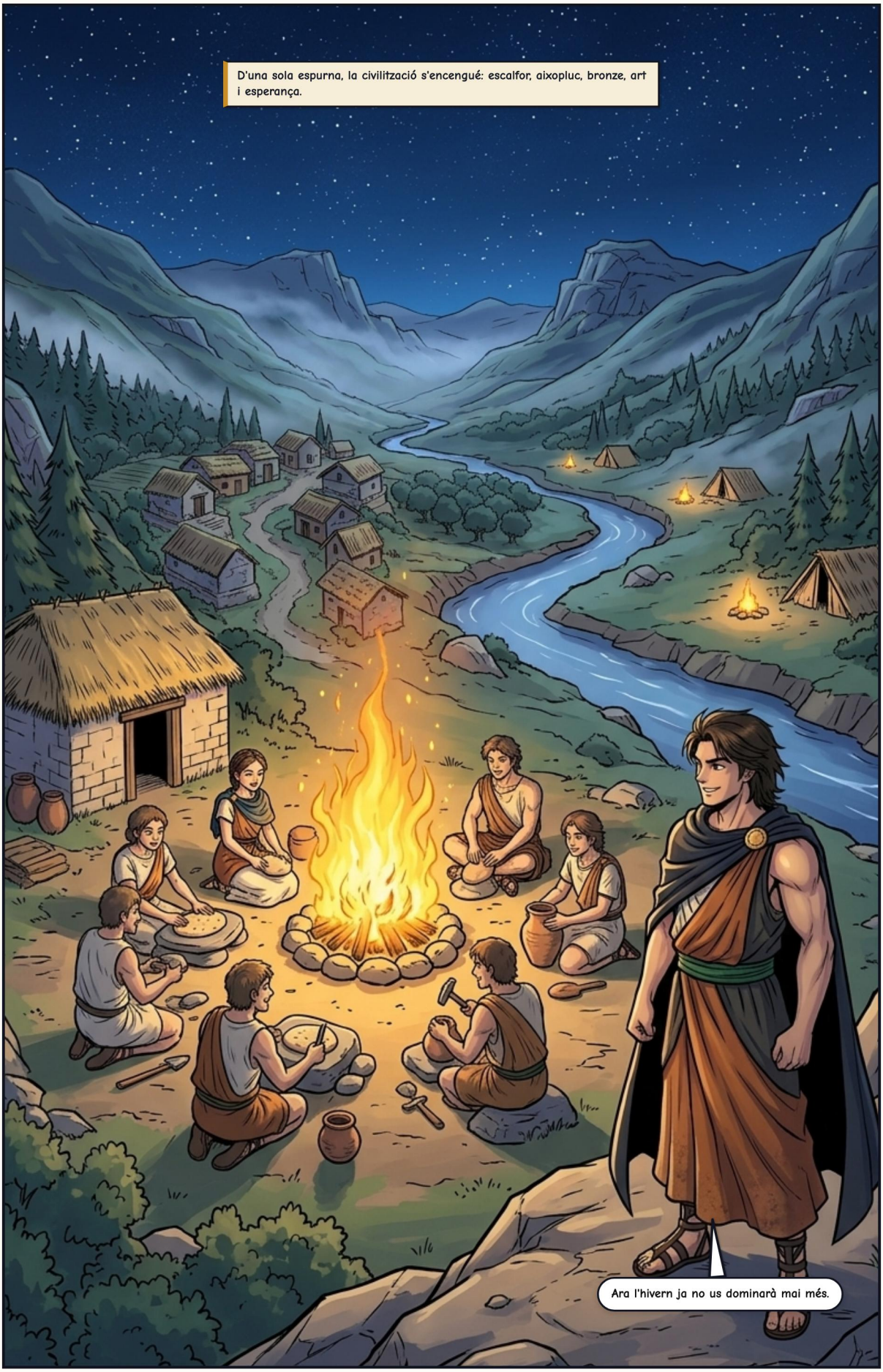
D'una sola espurna, la civilització s'encengué: escalfor, aixopluc, bronze, art i esperança.
Ara l'hivern ja no us dominarà mai més.


No s'aturà en el foc. Els ensenyà totes les arts.
Mirau com surten i es ponen els estels. Us diran quan heu de sembrar.

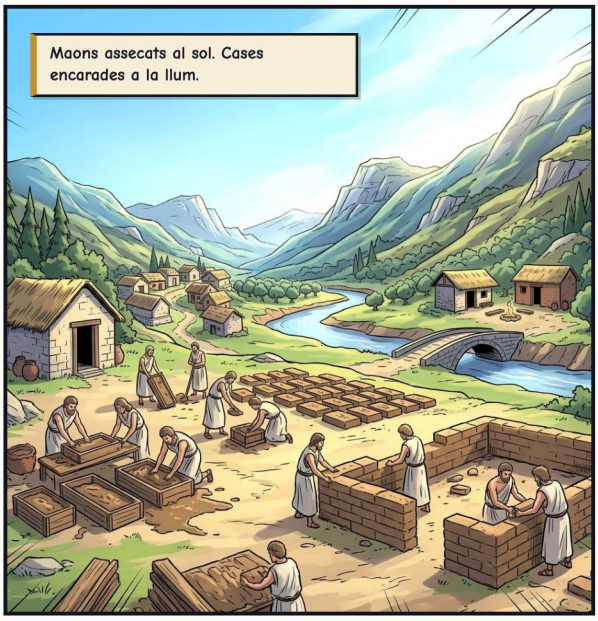
Maons assecats al sol. Cases encarades a la llum.

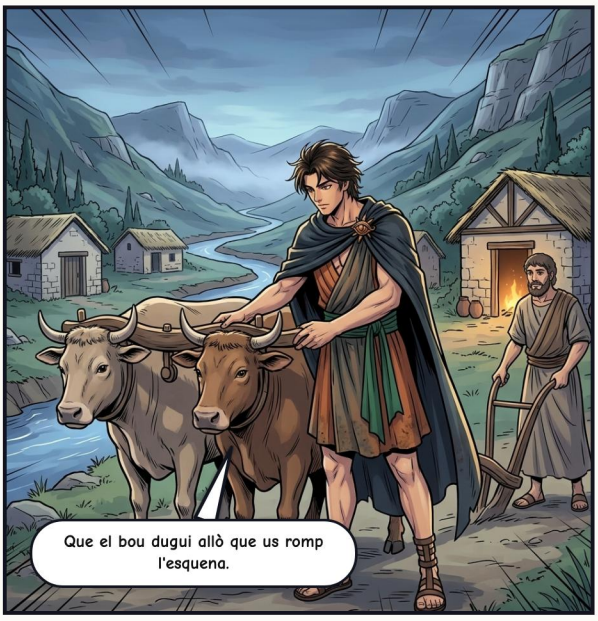
Que el bou dugui allò que us romp l'esquena.


El nombre, la més excel·lent de les invencions. Les lletres, la memòria de totes les coses.




Tens les mans gelades. Pren-la. El foc dona més que escalfor.

ACTE IV – LA IRA DEL CEL

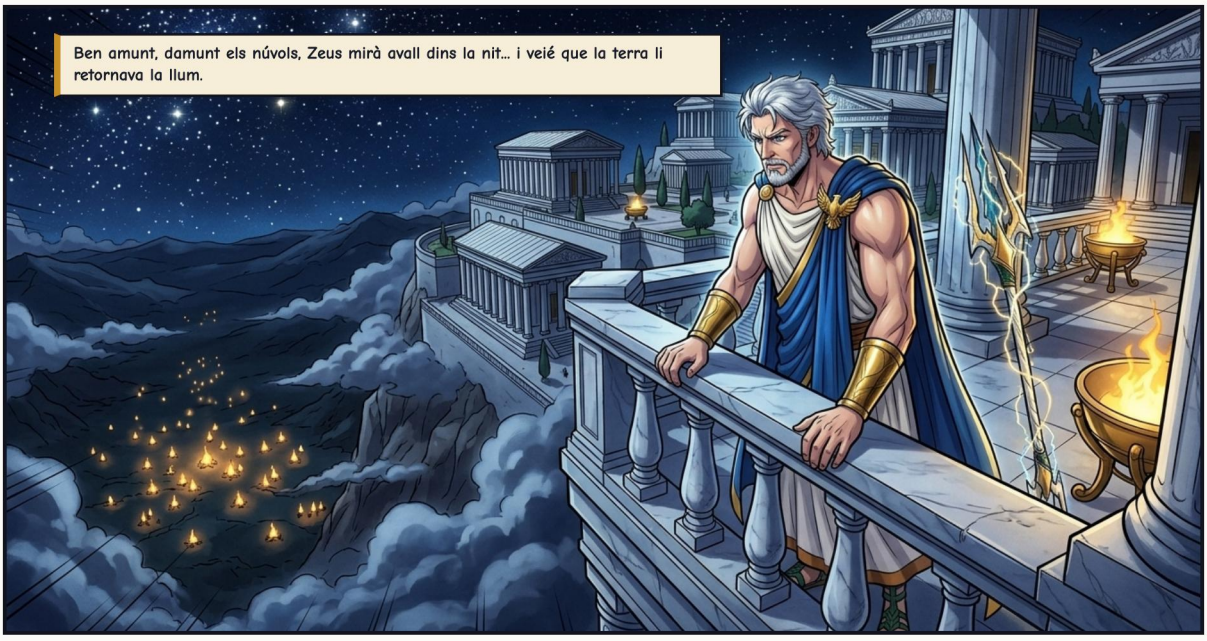









ACTE V – EL PREU DEL FOC





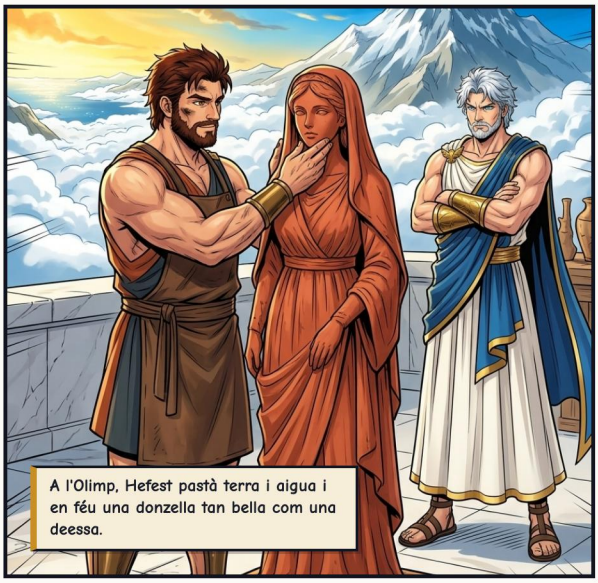

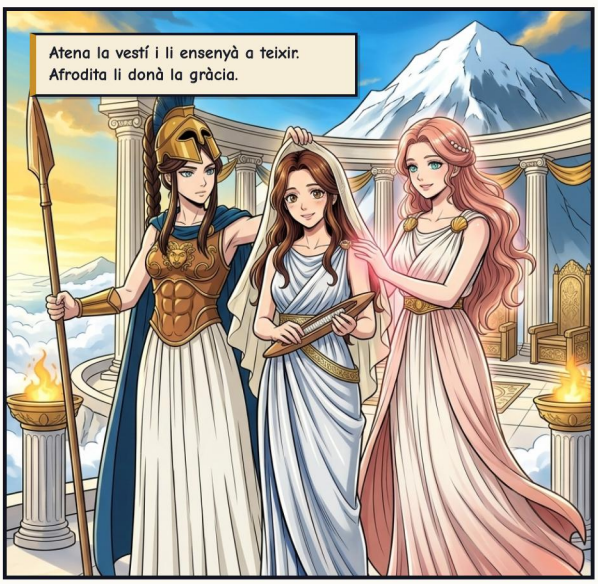




Hermes la dugué, amb una gerra segellada, a l'únic germà que encara era lliure.


Un regal de Zeus? Mon germà em va dir... Però segur que no en volia dir un de tan bell.

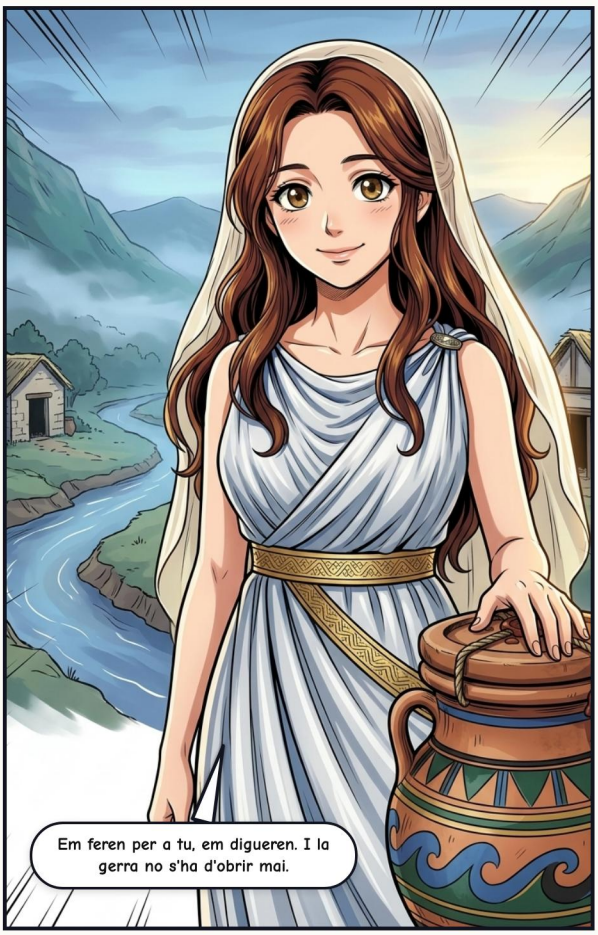
Em feren per a tu, em digueren. I la gerra no s'ha d'obrir mai.


Epimeteu vol dir «el que pensa després». Només ho entengué quan el mal ja estava fet.







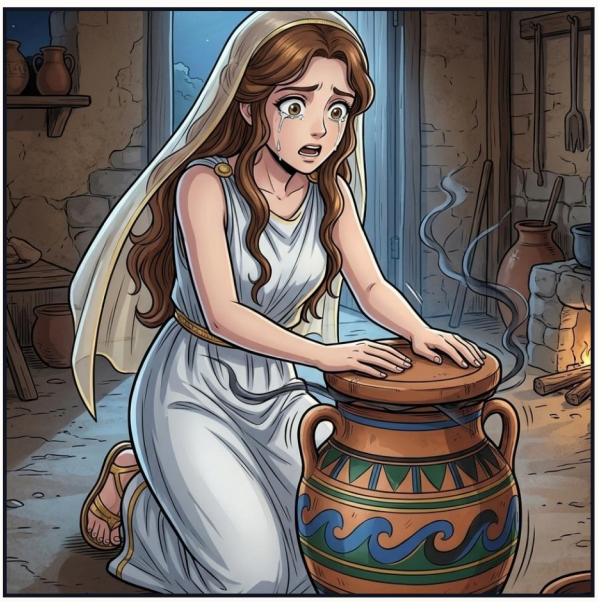

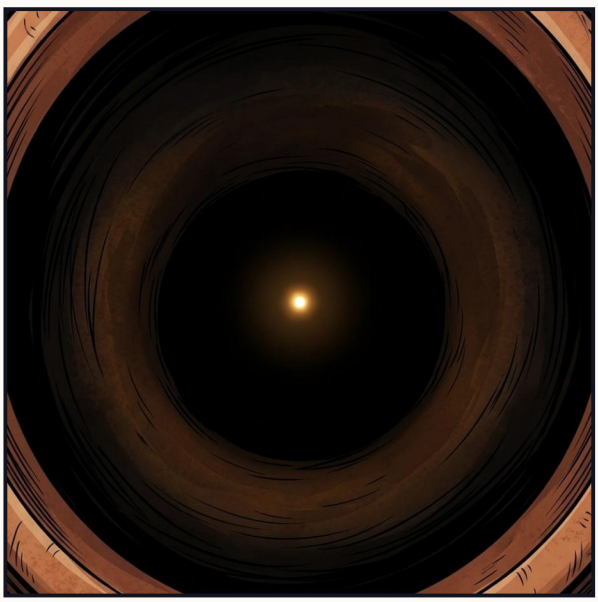

ACTE VI — ENCADENAT AL CAUCAS












Passaren les estacions. Un dia, una vedella blanca pujà ensopegant per les roques, amb un tàvec als talons.


Et conec, filla d'Ínac. El tàvec és d'Hera, i la culpa, de Zeus.

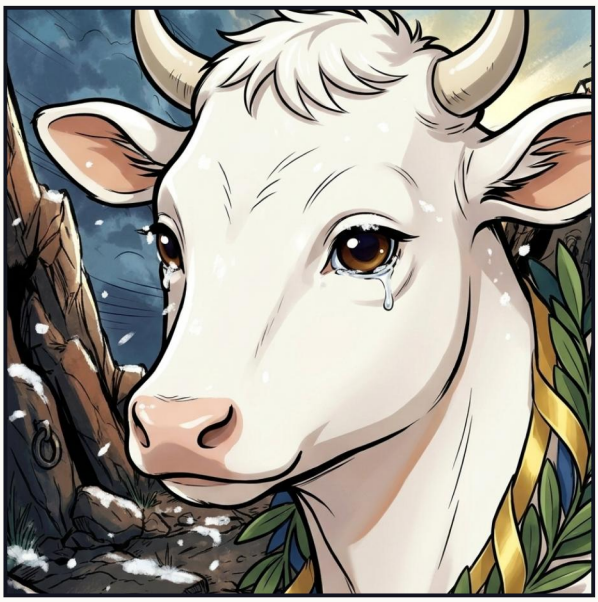


El teu camí és llarg, però acaba al Nil. Allà tornaràs a ser tu mateixa.


Del teu llinatge vendrà un arquer, valent amb l'arc, que m'alliberarà.
I Zeus caurà, si no aprèn un nom que només jo sé.


Un nom que em podria costar el tron? Hermes. Porta-me'l.


Dona a Zeus el nom de la núvia, Prometeu. Una paraula, i aquestes cadenes cauran.


Si t'hi negues, t'enviarà qualque cosa pitjor que cadenes. Pensa-hi, Tità.

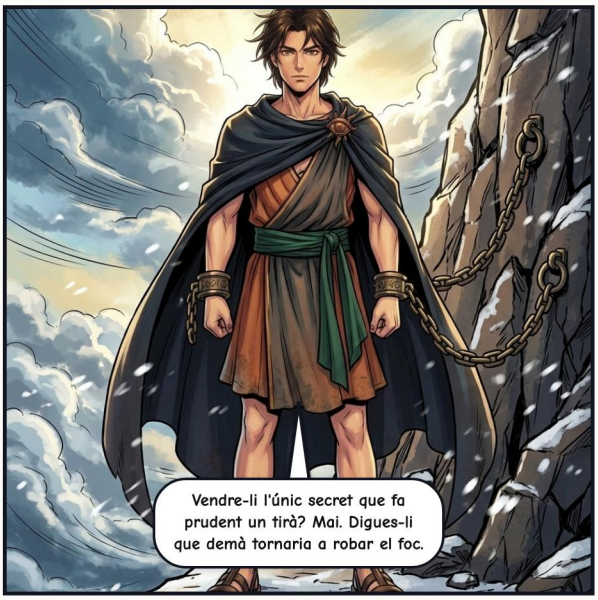
Vendre-li l'únic secret que fa prudent un tirà? Mai. Digues-li que demà tornaria a robar el foc.

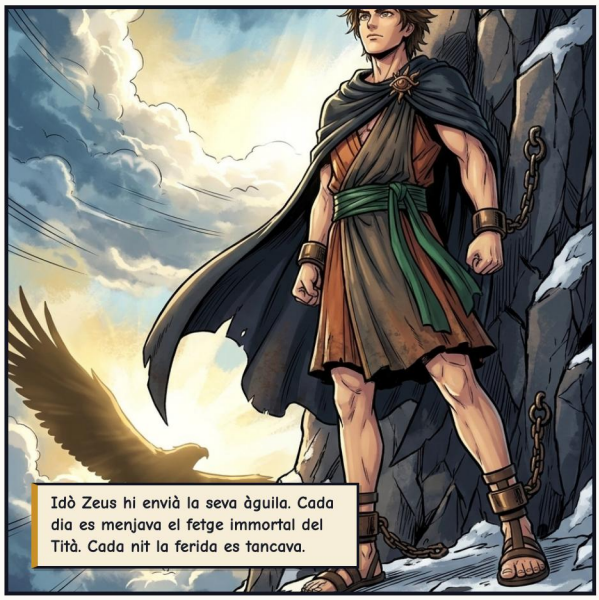
Idò Zeus hi envià la seva àguila. Cada dia es menjava el fetge immortal del Tità. Cada nit la ferida es tancava.


Passaren les edats: neu, tempesta i l'ombra de l'àguila, cada dia sense falta.
TUANG
Puc esperar.
L'arquer es diria Hèracles. Però això és una altra història.

EPÍLEG – LA FLAMA INDESTRUCTIBLE







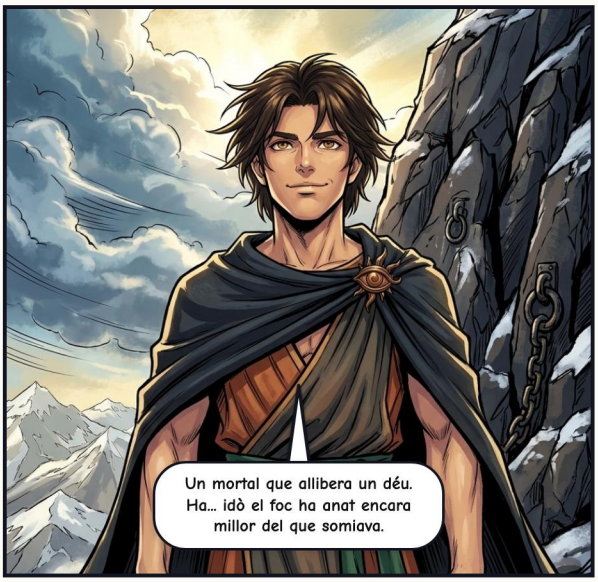




Les cadenes poden lligar un Titàn, però res no pot apagar un do lliurat per amor.
Fi del Llibre V · Pròximament: Demèter, L'Hivern del Món

COLOFÓ

Prometeu: El Robatori del Foc

Déus de l'Olimp: Mitologia Grega

FONTS CLÀSSIQUES

Hesíode (Teogonia 507–616; Treballs i dies 42–105), Èsquil (Prometeu encadenat), Plató (Protàgoras 320c–322a), Apol·lodor (Biblioteca 1.7.1, 2.5.11), Ovidi (Metamorfosis 1.76–88), Pausànias (10.4.4), Llucià. Na Lira i la visita d'Atena a la roca són invencions d'aquesta sèrie.

Relat adaptat lliurement a partir de les fonts clàssiques de la mitologia grecoromana, en domini públic.

EDICIÓ I IL·LUSTRACIONS

Adaptació, curadoria i edició: Guillem Cantallops Ramis. L'adaptació al còmic i les il·lustracions s'han creat amb intel·ligència artificial; no es reclama dret d'autor sobre les imatges generades automàticament.

LLICÈNCIA

L'edició, els textos adaptats i les traduccions es comparteixen sota llicència CC BY-NC-SA 4.0 (Reconeixement – NoComercial – CompartirIgual).

https://creativecommons.org/licenses/by-nc-sa/4.0/deed.ca

OBRA EN CURS I COMENTARIS

Aquest còmic forma part d'una col·lecció en revisió. Si hi trobau alguna errada o voleu enviar comentaris, escriviu-nos indicant la versió de baix.

https://olimp.talaiot.net · olimp@talaiot.net

Versió 1 · 2026-11-26

05-prometheus_ca.pdf