
PROMETEO
Libro V · El Robo del Fuego

ACTO I — MOLDEADOS DE BARRO





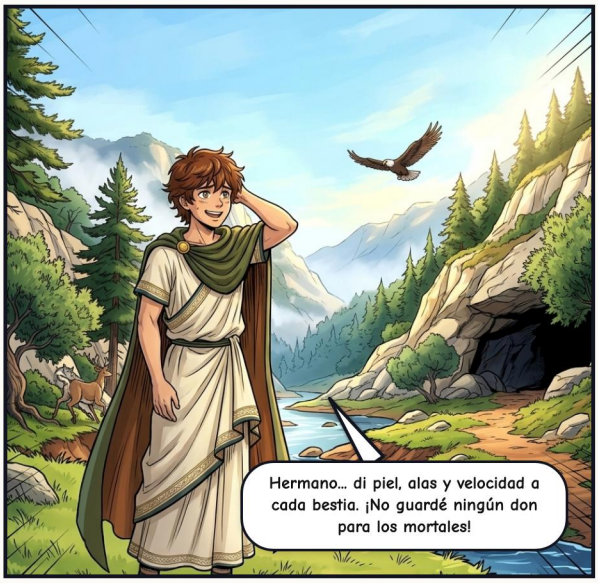





ACTO II — EL ENGAÑO DE MECONA



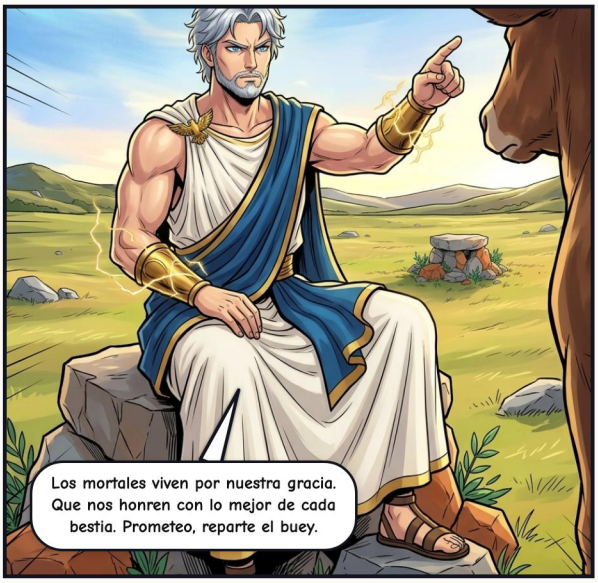








Qué desigual es tu reparto, Prometeo.
Entonces elige la que tu corazón desee, gran Zeus.


Hay quien dice que Zeus vio el engaño y lo eligió de todos modos, para tener un pretexto.


¡KRAKA-BUUM!
Así sea. El humo de los huesos, para los dioses, por siempre. La carne, para los mortales, cruda.


El fuego se queda en el cielo.


Desde entonces, los mortales queman los huesos para los dioses. Aquella noche comieron en el frío.


Castígame a mí por Mecona, Zeus, no a ellos. Una chispa calentará sus inviernos y les enseñará todos los oficios.


¿Tras Mecona aún te atreves? El fuego se queda en el cielo. ¡Dales la llama y se creerán capaces de desafiarnos!


Conozco el precio de desafiar al Rey del Cielo. Mi nombre significa Previsión: ya veo las cadenas.


Y aun así… valen la pena.

ACTO III — LA CHISPA EN LA CAÑA

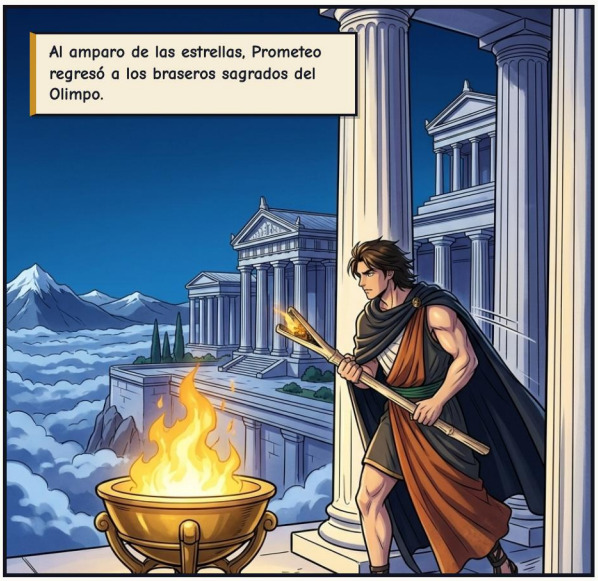





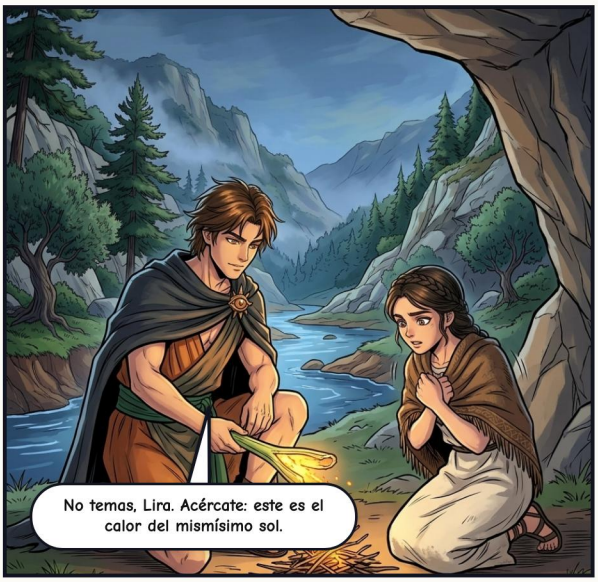



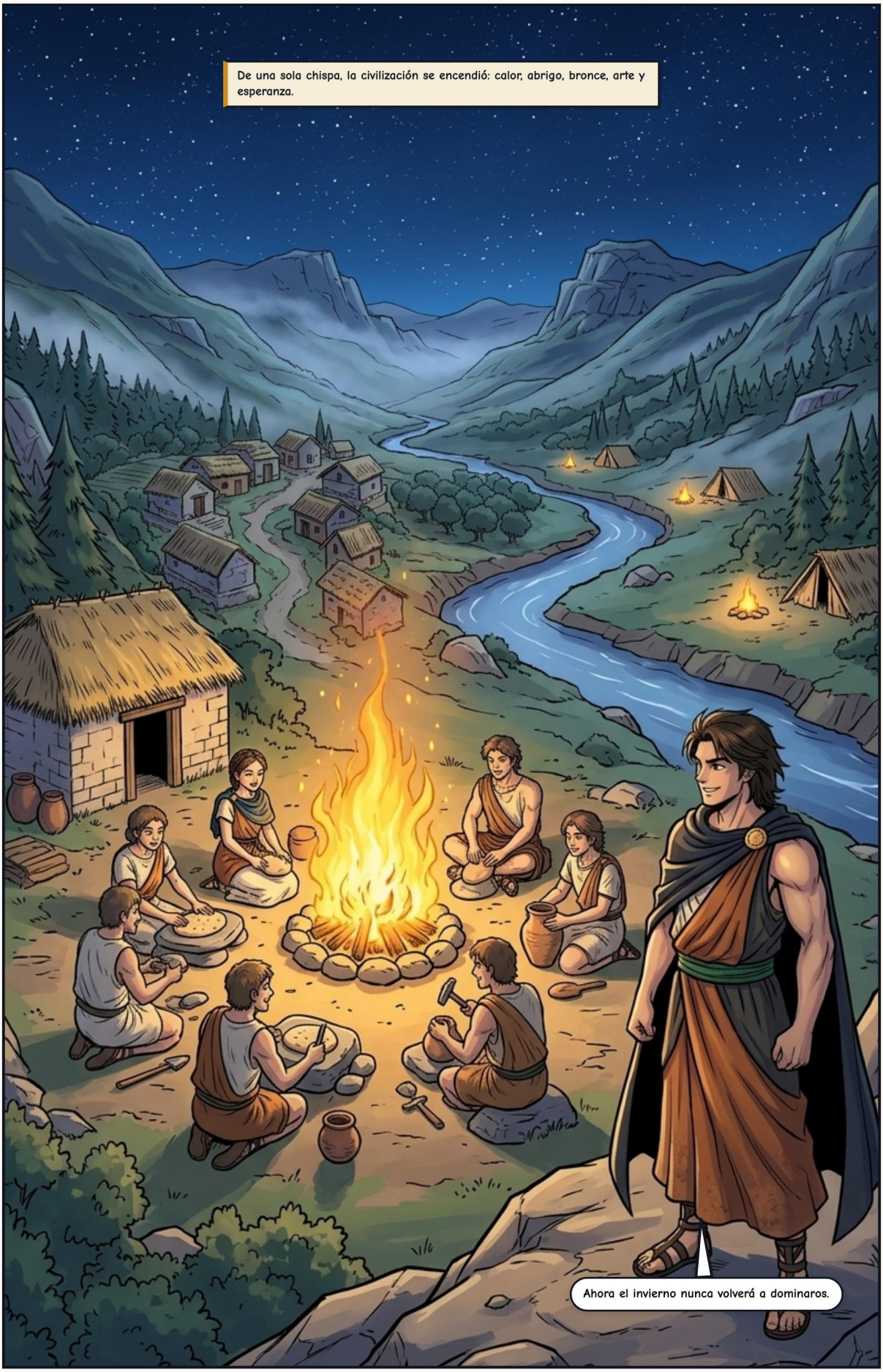
De una sola chispa, la civilización se encendió: calor, abrigo, bronce, arte y esperanza.
Ahora el invierno nunca volverá a dominaros.


No se detuvo en el fuego. Les enseñó todas las artes.
Mirad cómo salen y se ponen las estrellas. Os dirán cuándo sembrar.

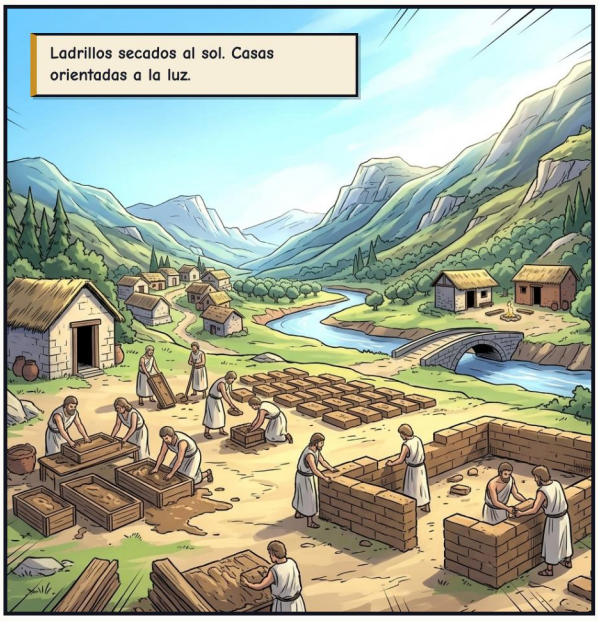
Ladrillos secados al sol. Casas orientadas a la luz.


Que el buey cargue con lo que os rompe la espalda.


El número, el mejor de los inventos. Las letras, la memoria de todas las cosas.




Tienes las manos heladas. Tómala. El fuego da más que calor.

ACTO IV – LA IRA DEL CIELO

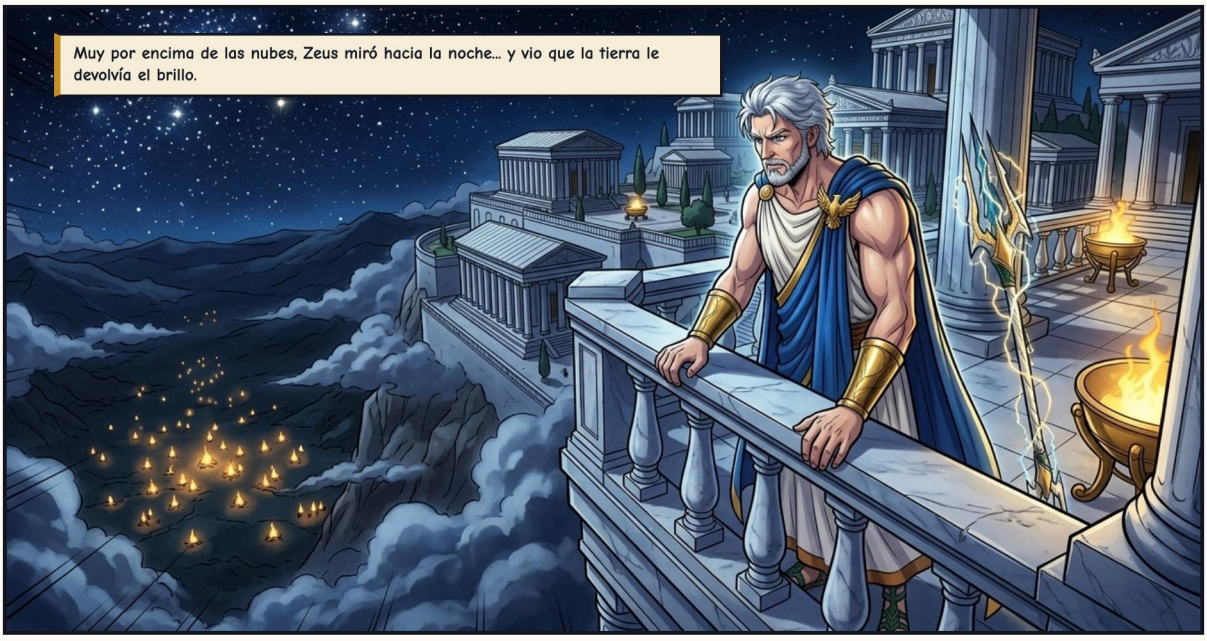





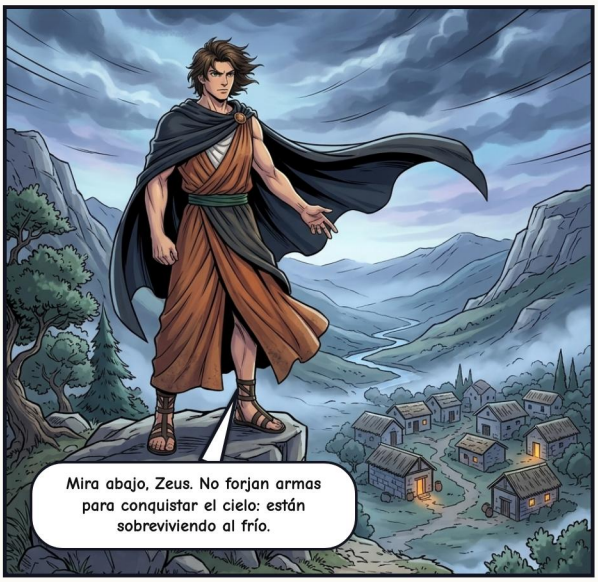



ACTO V — EL PRECIO DEL FUEGO





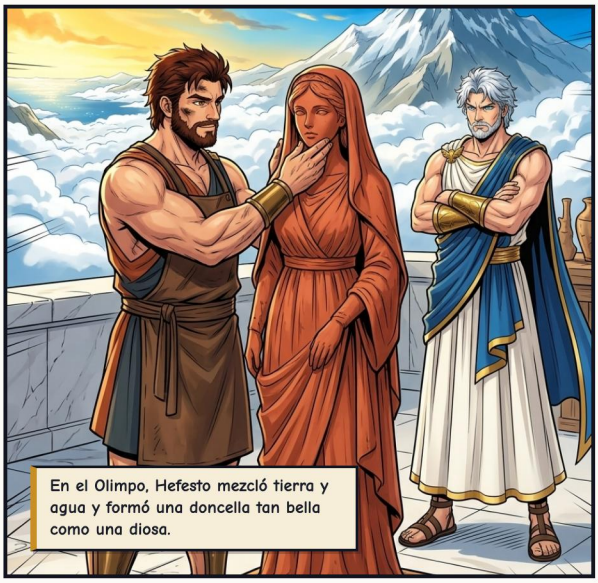






Hermes la llevó, junto con una tinaja sellada, al único hermano que aún era libre.


¿Un regalo de Zeus? Mi hermano dijo... Pero seguro que no uno tan hermoso.

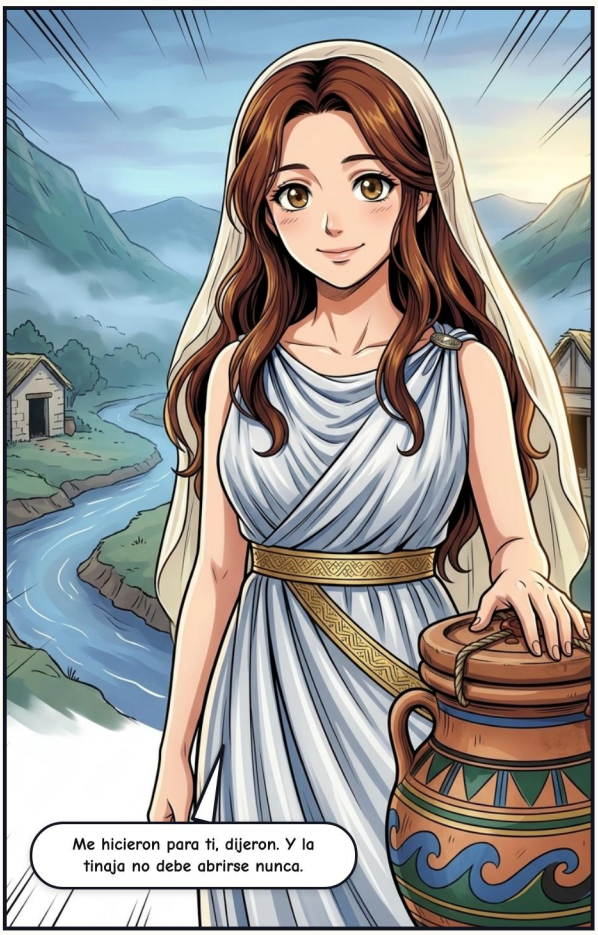
Me hicieron para ti, dijeron. Y la tinaja no debe abrirse nunca.


Epimeteo significa «el que piensa después». Solo lo entendió cuando el daño ya estaba hecho.







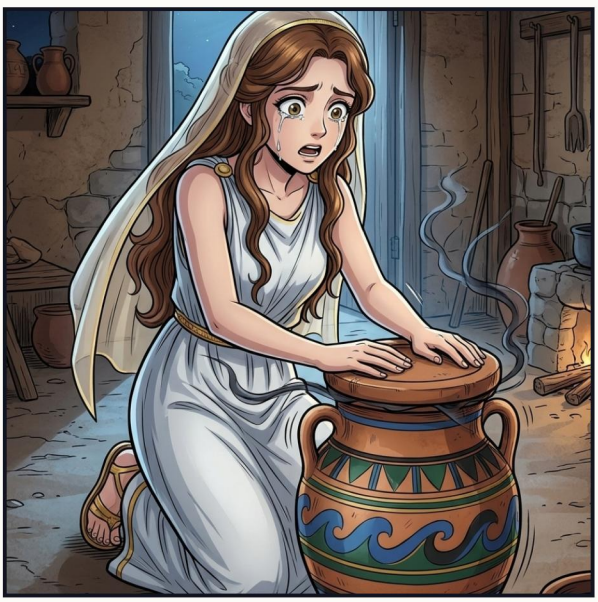

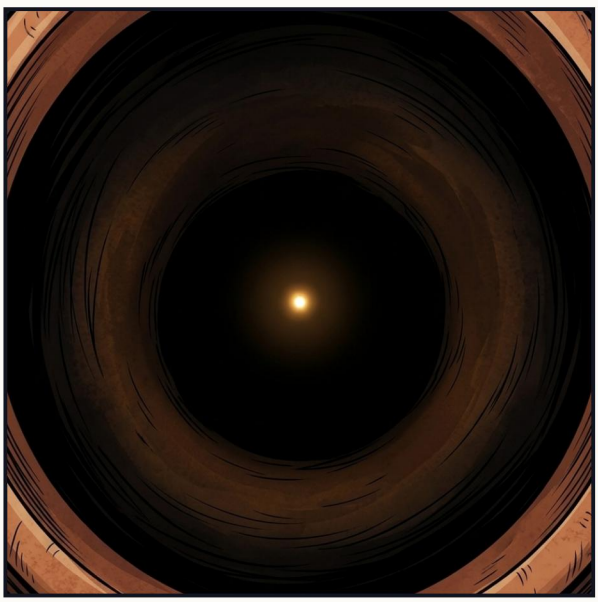

ACTO VI — ENCADENADO AL CÁUCASO









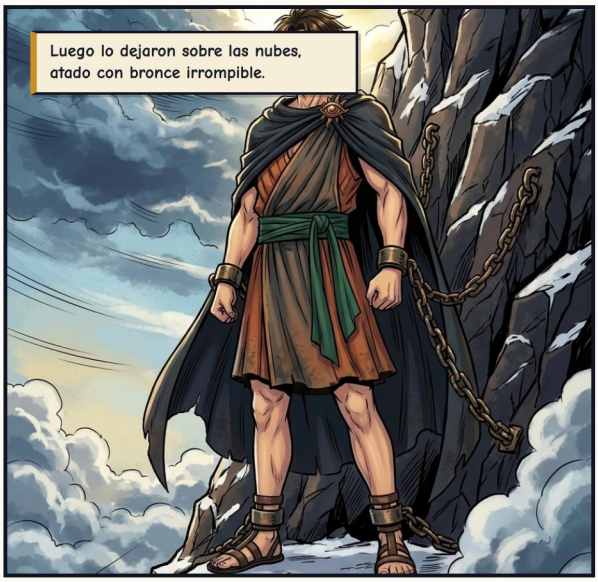


Pasaron las estaciones. Un día, una novilla blanca subió tropezando por las rocas, con un tábano en los talones.

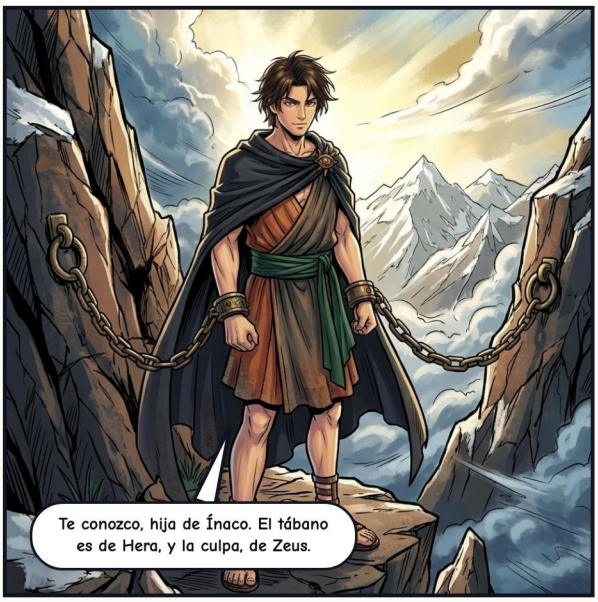
Te conozco, hija de Ínaco. El tábano es de Hera, y la culpa, de Zeus.

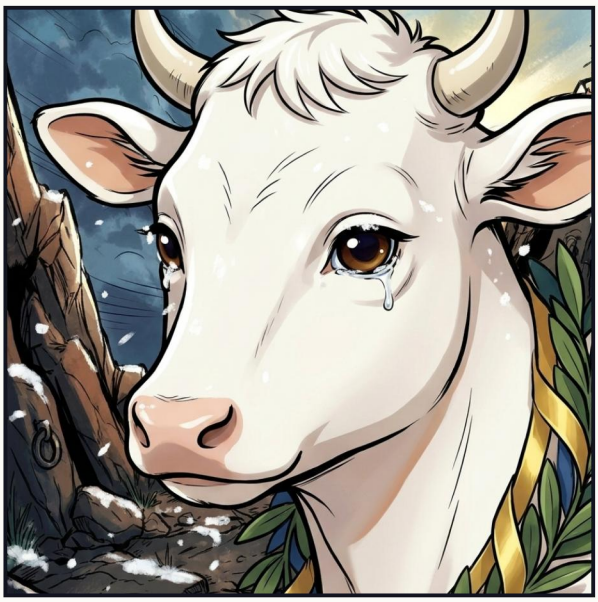


Tu camino es largo, pero termina en el Nilo. Allí volverás a ser tú misma.


De tu linaje vendrá un arquero, audaz con el arco, que me liberará.
Y Zeus caerá, a menos que conozca un nombre que solo yo sé.


¿Un nombre que podría costarme el trono? Hermes. Tráemelo.


Dale a Zeus el nombre de la novia, Prometeo. Una palabra, y estas cadenas caerán.


Si te niegas, te enviará algo peor que cadenas. Piénsalo, Titán.

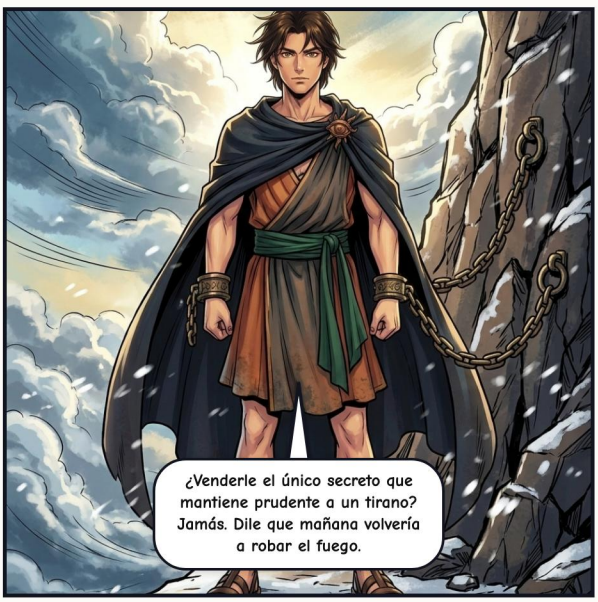
¿Venderle el único secreto que mantiene prudente a un tirano? Jamás. Dile que mañana volvería a robar el fuego.

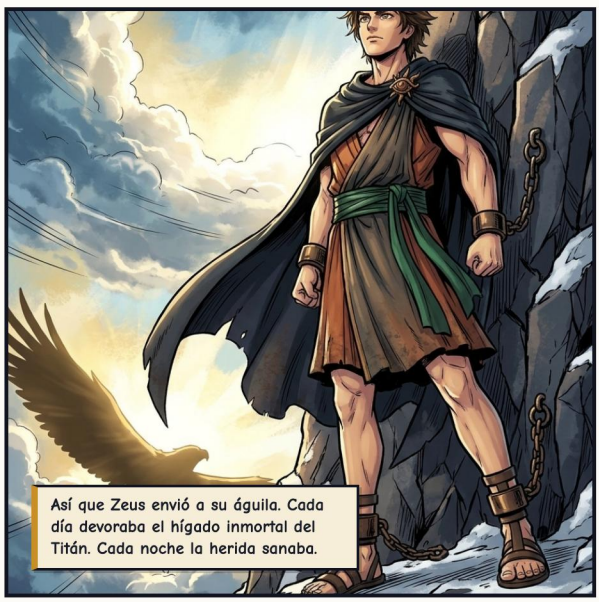
Así que Zeus envió a su águila. Cada día devoraba el hígado inmortal del Titán. Cada noche la herida sanaba.


Pasaron las eras: nieve, tormenta y la sombra del águila, cada día sin falta.
TUANG
Puedo esperar.
El arquero se llamaría Heracles. Pero esa es otra historia.

EPÍLOGO – LA LLAMA INDESTRUCTIBLE







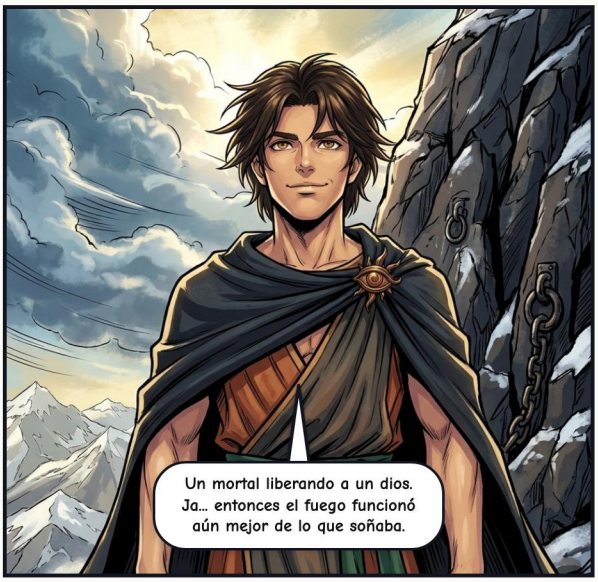




Las cadenas pueden atar a un Titán, pero nada puede apagar un don entregado por amor.
Fin del Libro V · Próximamente: Deméter, El Invierno del Mundo

COLOFÓN

Prometeo: El Robo del Fuego

Dioses del Olimpo: Mitología Griega

FUENTES CLÁSICAS

Hesíodo (Teogonía 507–616; Trabajos y días 42–105), Esquilo (Prometeo encadenado), Platón (Protágoras 320c–322a), Apolodoro (Biblioteca 1.7.1, 2.5.11), Ovidio (Metamorfosis 1.76–88), Pausanias (10.4.4), Luciano. Lira y la visita de Atenea a la roca son invenciones de esta serie.

Relato adaptado libremente a partir de las fuentes clásicas de la mitología grecorromana, en dominio público.

EDICIÓN E ILUSTRACIONES

Adaptación, curaduría y edición: Guillem Cantallops Ramis. La adaptación al cómic y las ilustraciones se han creado con inteligencia artificial; no se reclama derecho de autor sobre las imágenes generadas automáticamente.

LICENCIA

La edición, los textos adaptados y las traducciones se comparten bajo licencia CC BY-NC-SA 4.0 (Reconocimiento – NoComercial – CompartirIgual).

https://creativecommons.org/licenses/by-nc-sa/4.0/deed.es

OBRA EN CURSO Y COMENTARIOS

Este cómic forma parte de una colección en revisión. Si encuentras algún error o quieres enviar comentarios, escríbenos indicando la versión de abajo.

https://olimp.talaiot.net · olimp@talaiot.net

Versión 1 · 2026-11-26

05-prometheus_es.pdf