PERSÈFONE



Llibre VII · Reina de l'Inframon

PRÒLEG – ELEUSIS

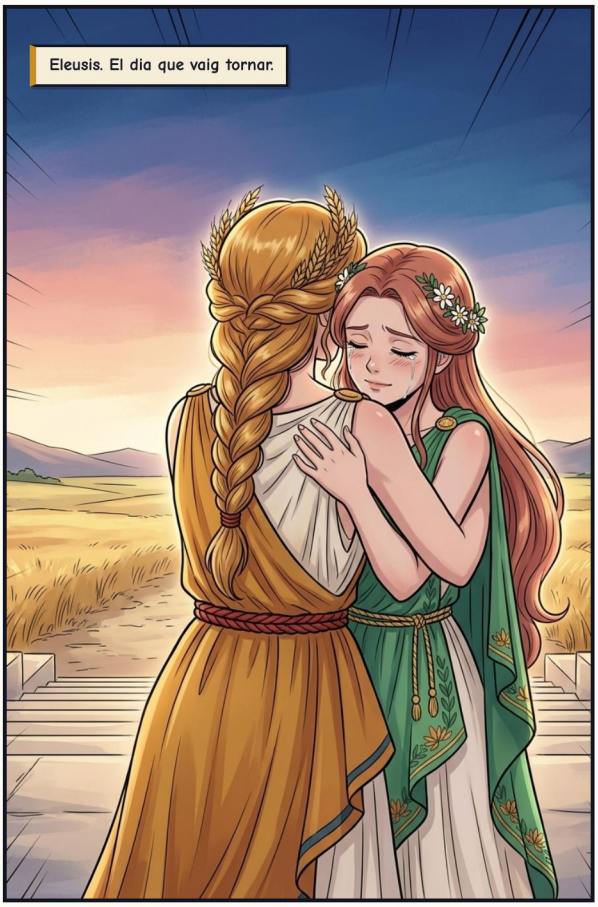

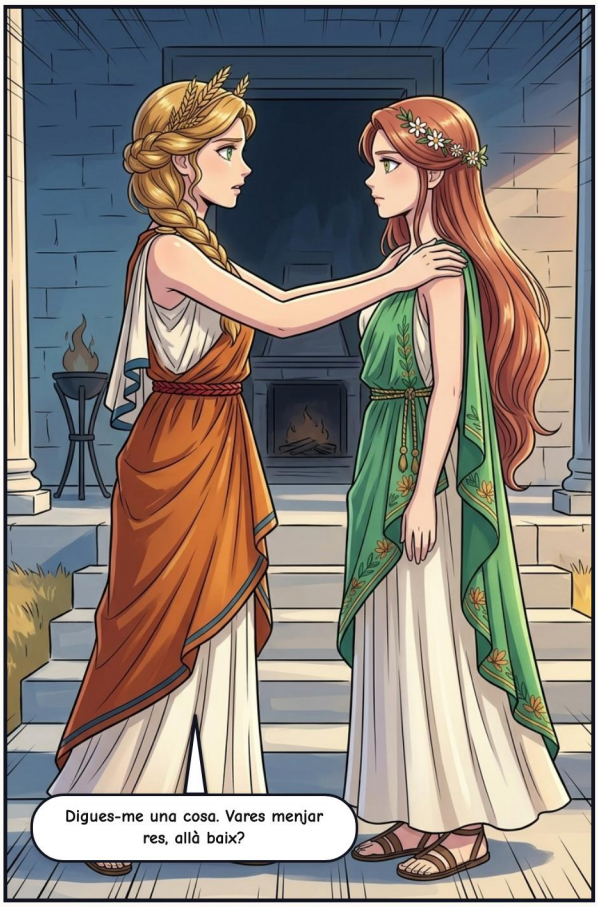



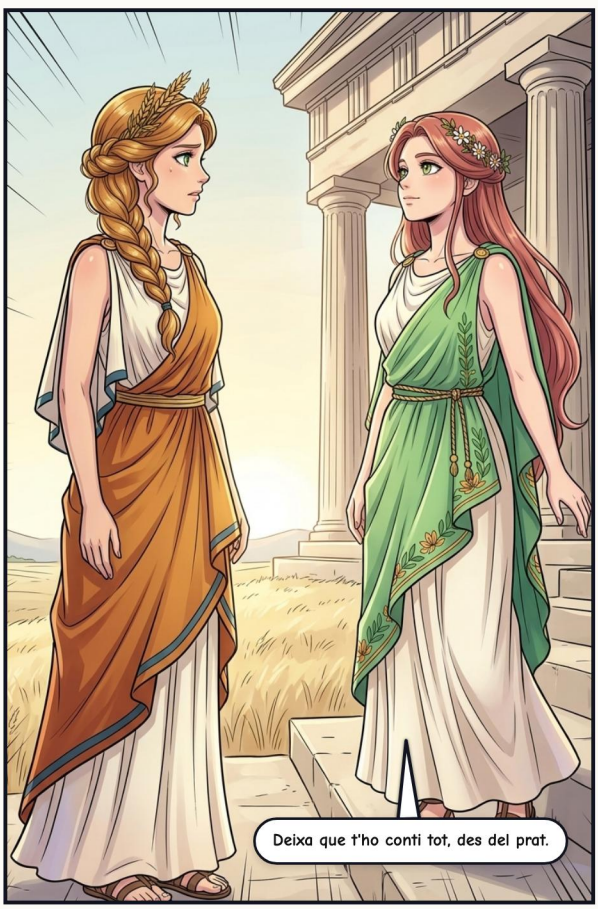

ACTE I – EL NARCÍS



ACTE II — MÉS ENLLÀ DEL SOL



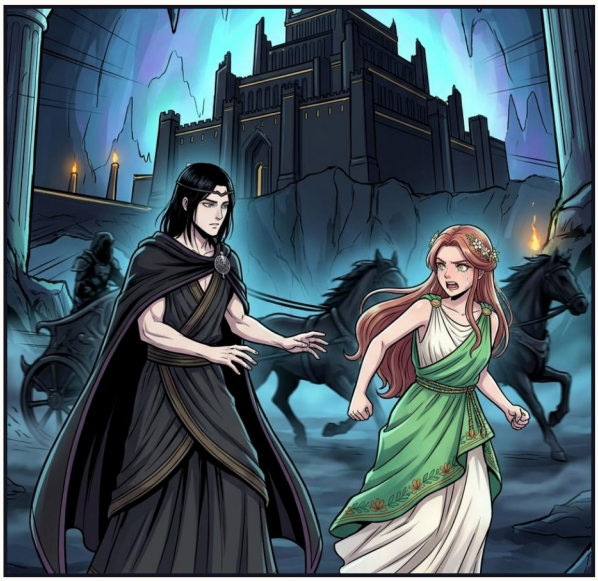

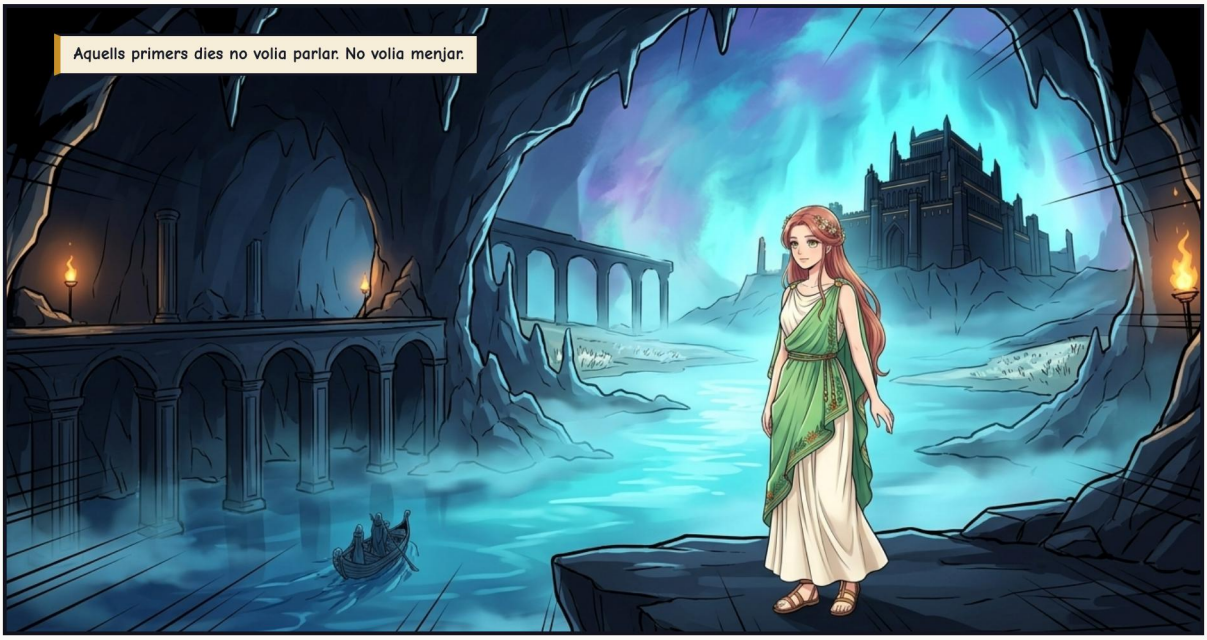

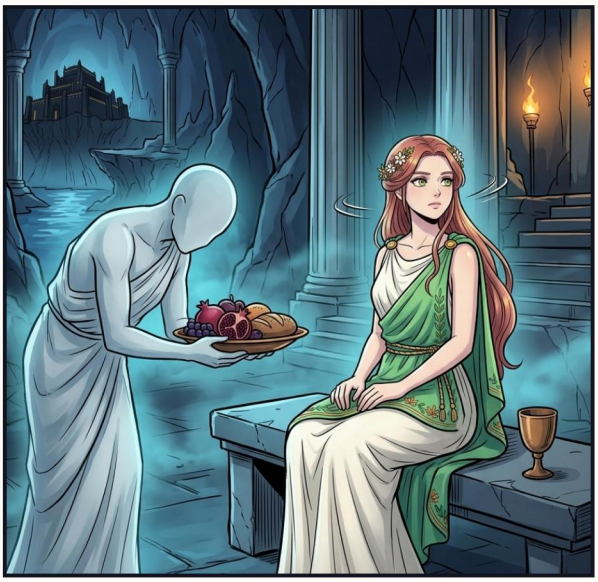

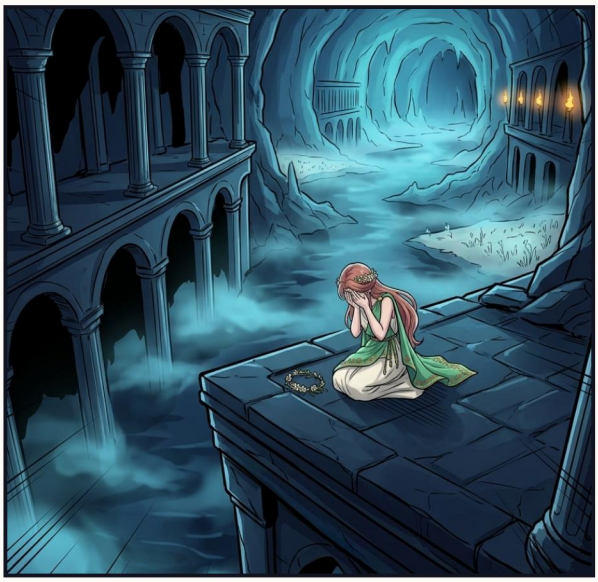

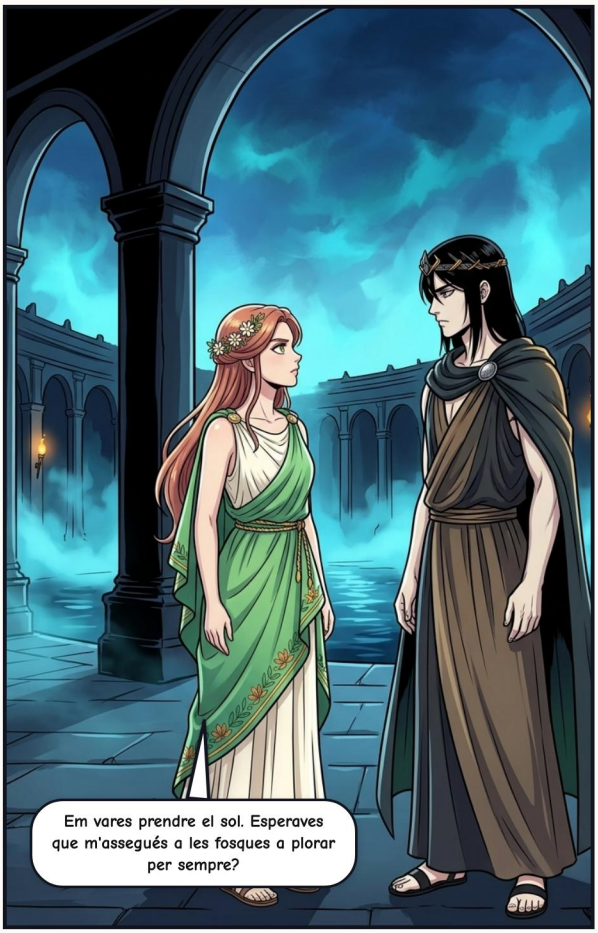
Em vares prendre el sol. Esperaves que m'assegués a les fosques a plorar per sempre?

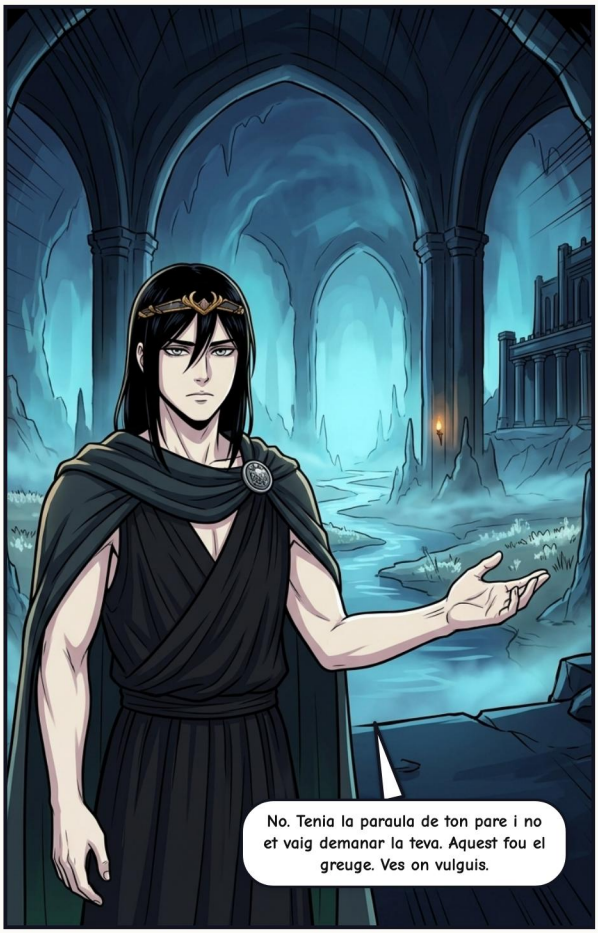
No. Tenia la paraula de ton pare i no et vaig demanar la teva. Aquest fou el greuge. Ves on vulguis.

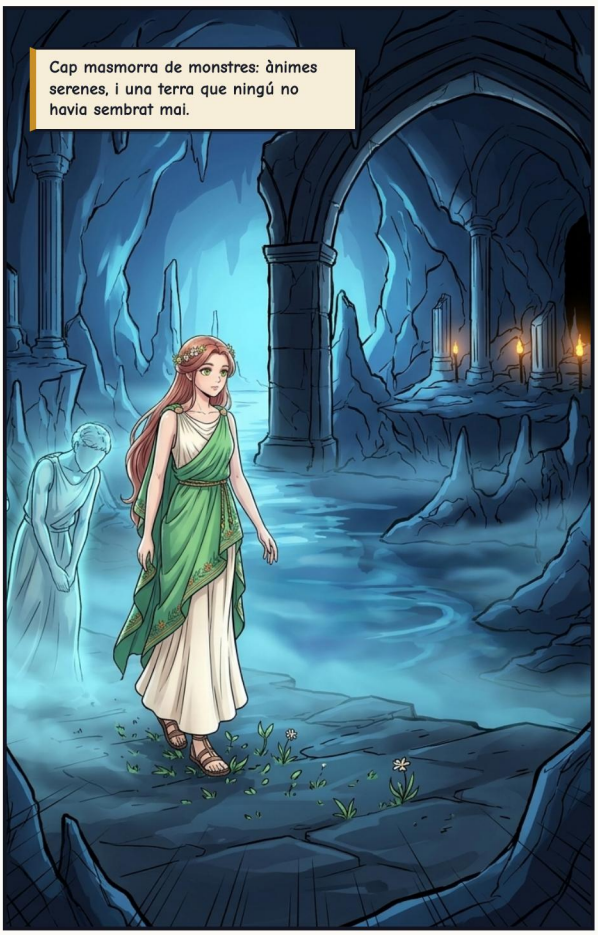
Cap masmorra de monstres: ànimes serenes, i una terra que ningú no havia sembrat mai.


Tot creix, si qualcú en té cura.

ACTE III — UN HIVERN A BAIX



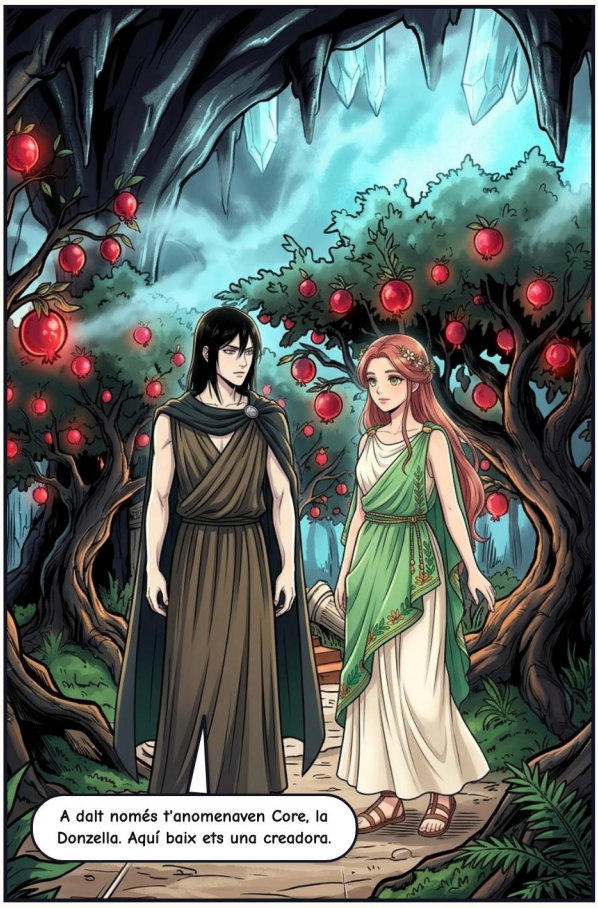

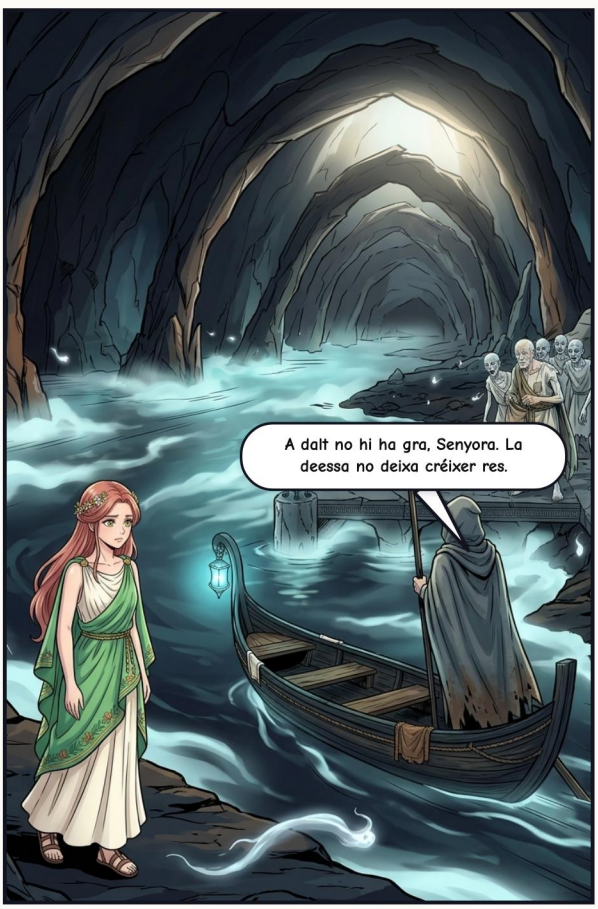



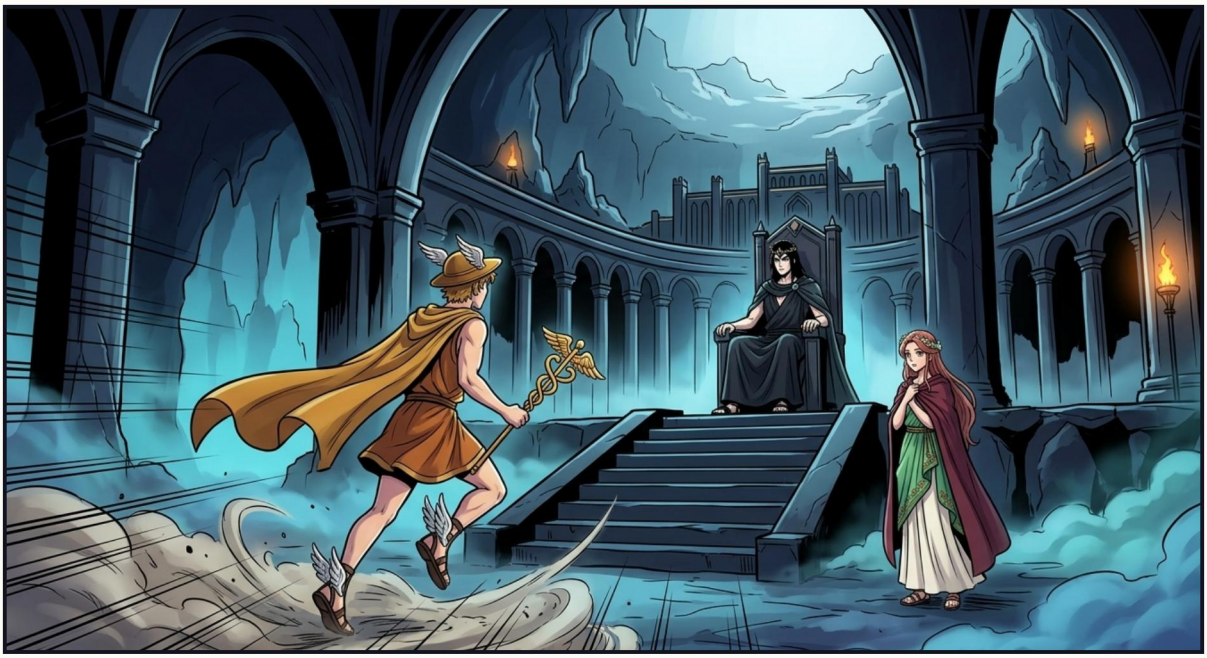

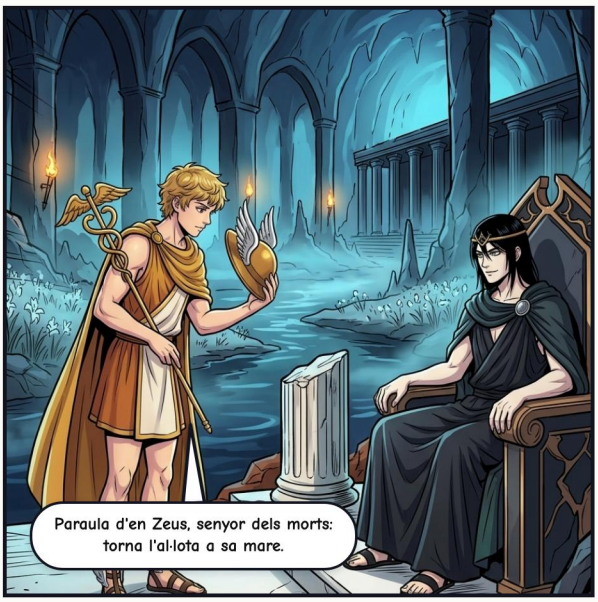
Paraula d'en Zeus, senyor dels morts: torna l'al·lota a sa mare.


Ves amb ta mare. Però, mentre siguis aquí, regnaràs sobre tot el que viu i es mou.



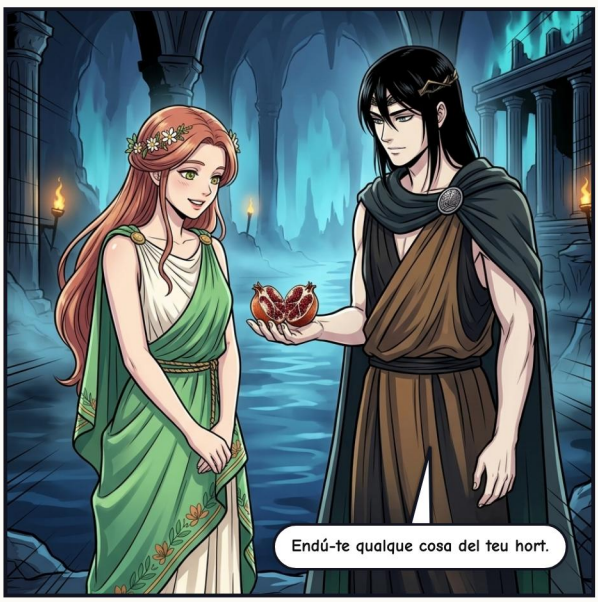
Endú-te qualque cosa del teu hort.

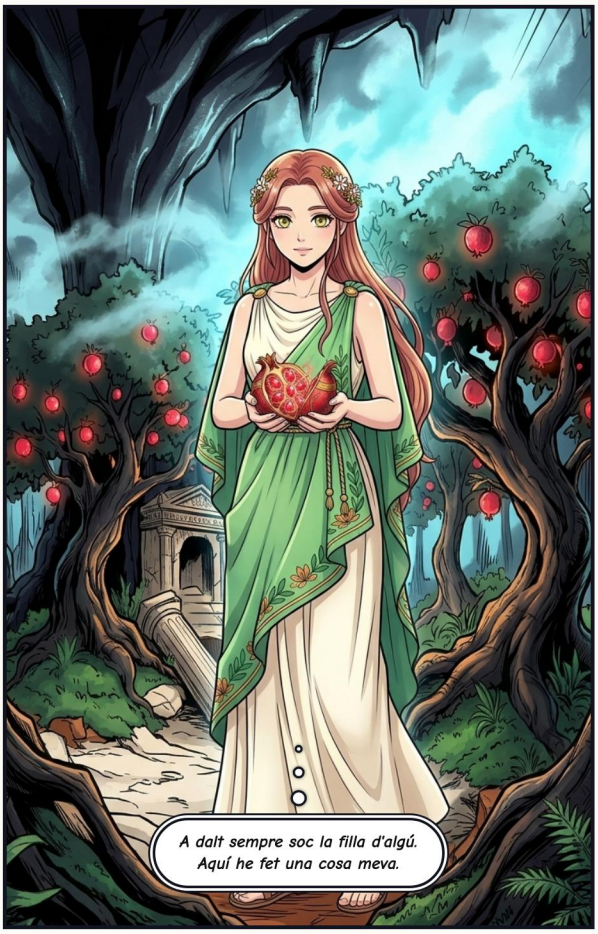
A dalt sempre soc la filla d'algú.
Aquí he fet una cosa meva.


Un tast, per tenir-ne record.

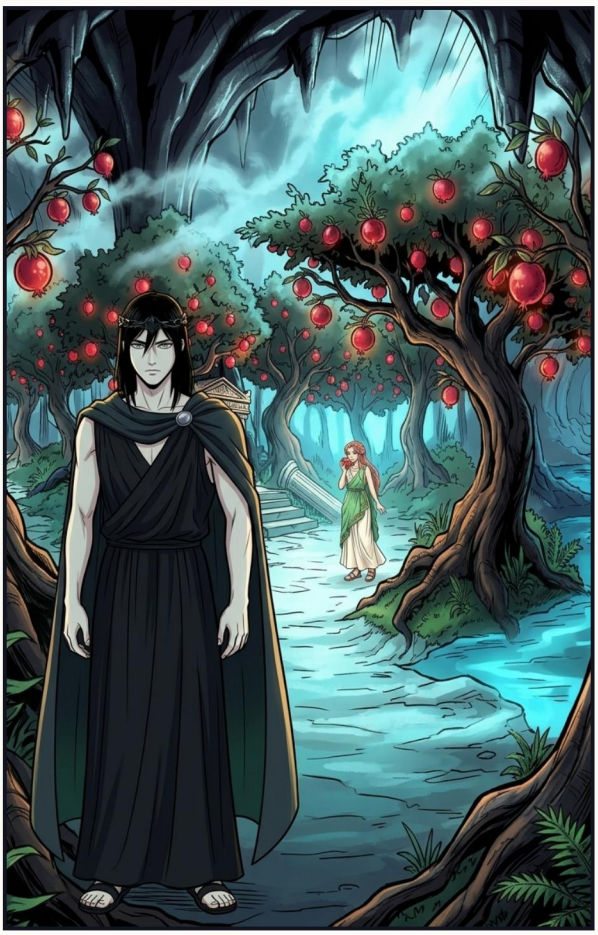

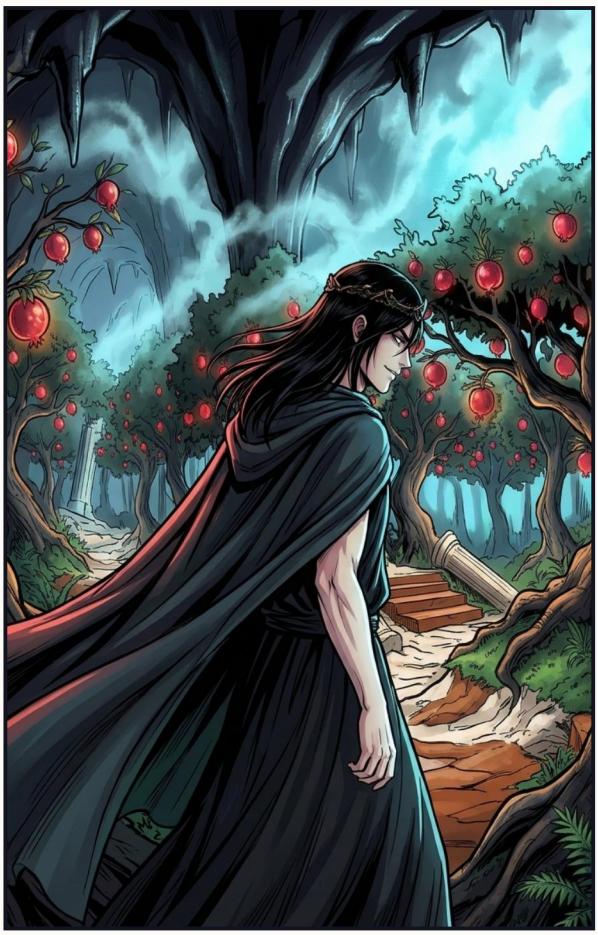



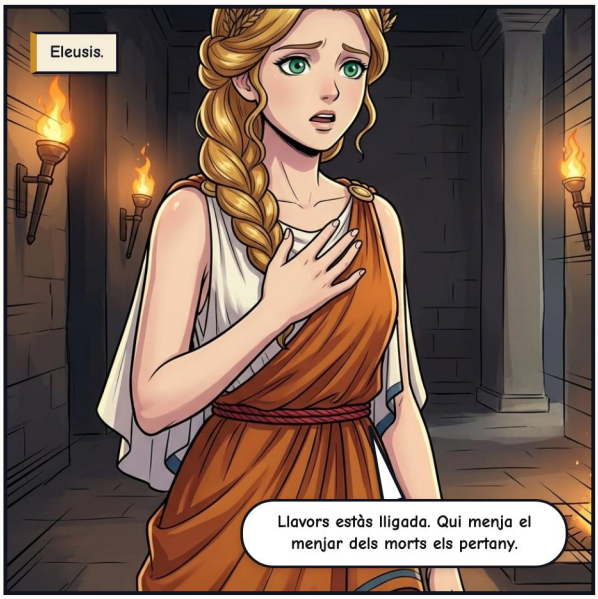
Eleusis.
Llavors estàs lligada. Qui menja el menjar dels morts els pertany.

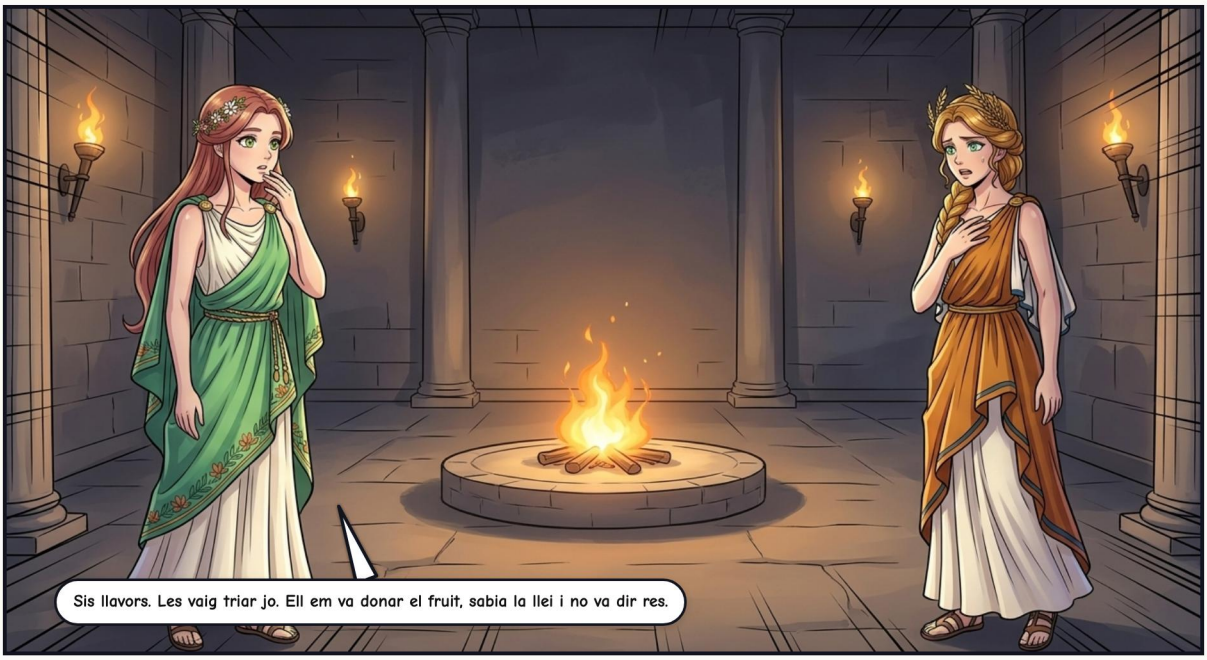
Sis llavors. Les vaig triar jo. Ell em va donar el fruit, sabia la llei i no va dir res.

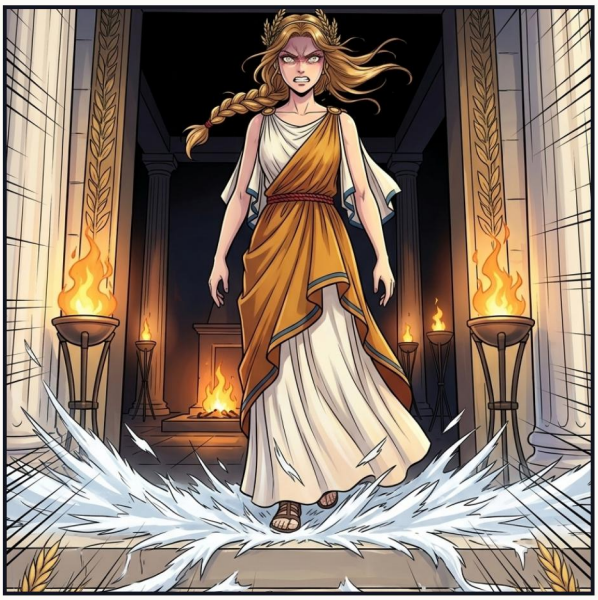


Que no hi hagi pus anys de fam per a ells, mare. No per això.

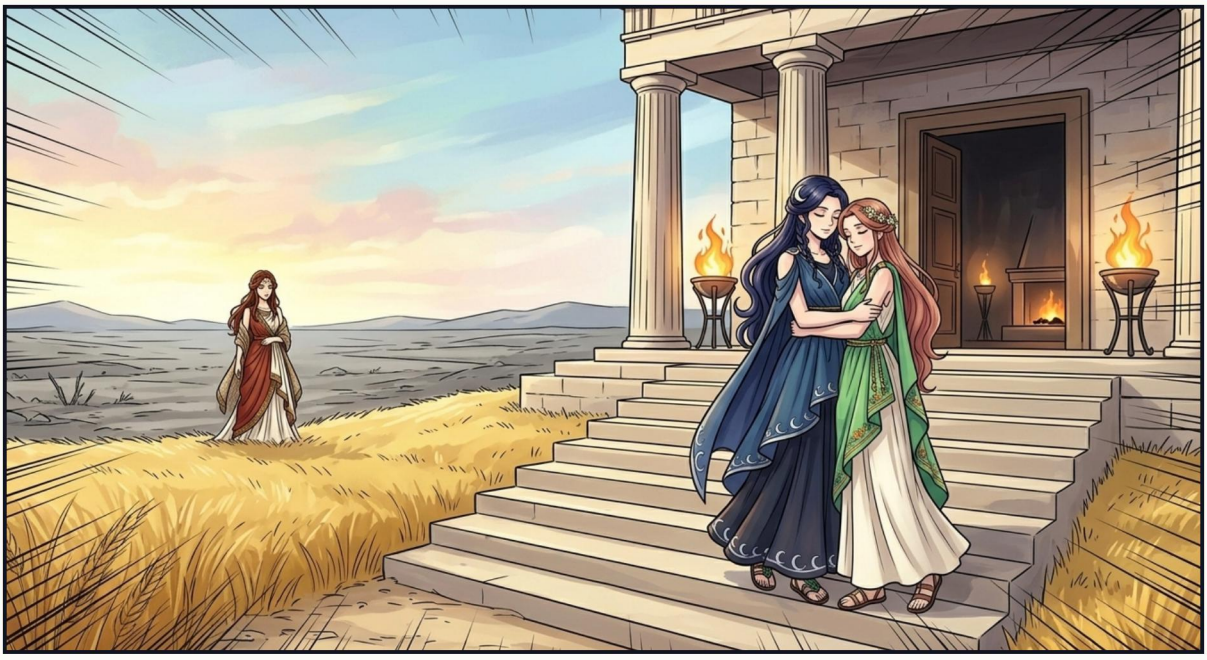


Paraula d'en Zeus: mig any a baix i mig any amb ta mare. Un mes per cada llavor.

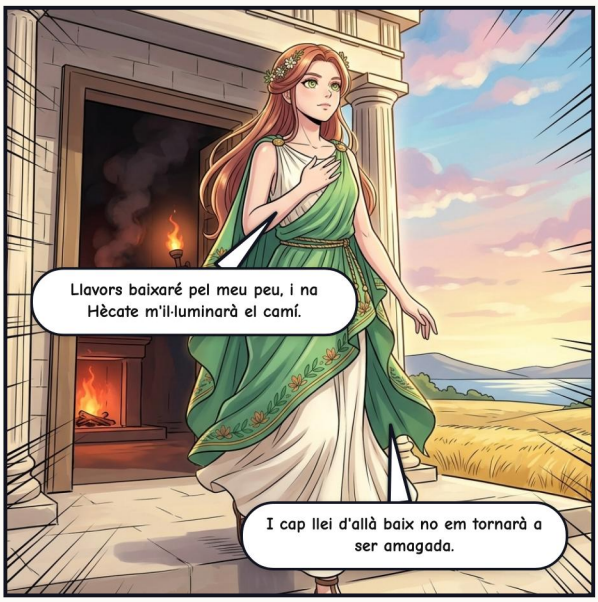
Llavors baixaré pel meu peu, i na Hècate m'il·luminarà el camí.
I cap llei d'allà baix no em tornarà a ser amagada.

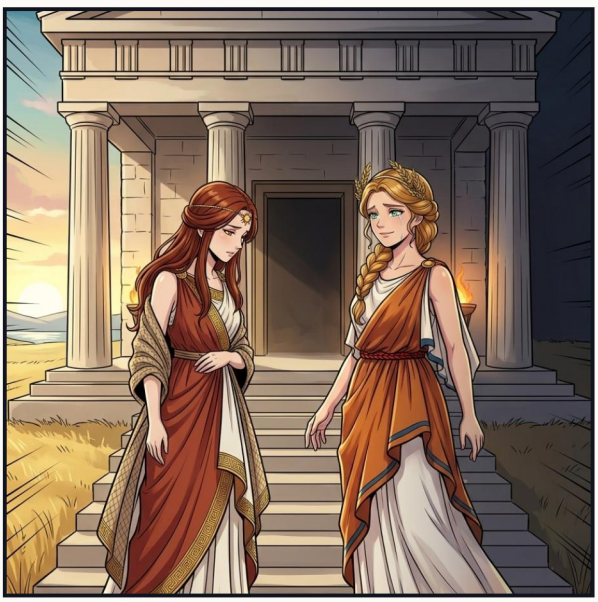



ACTE IV – EL CAMÍ DE BAIXADA





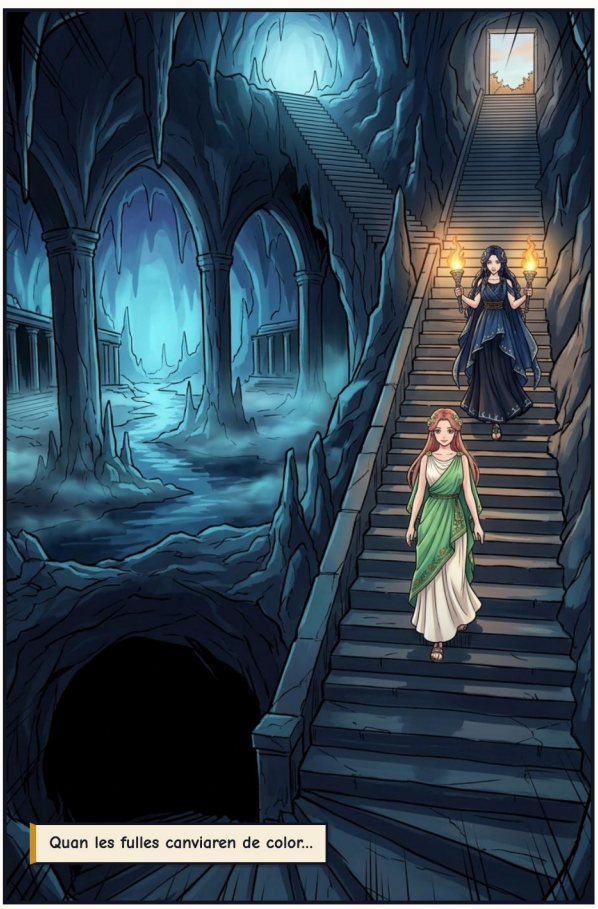



ACTE V – L'ELECCIÓ DE LA REINA

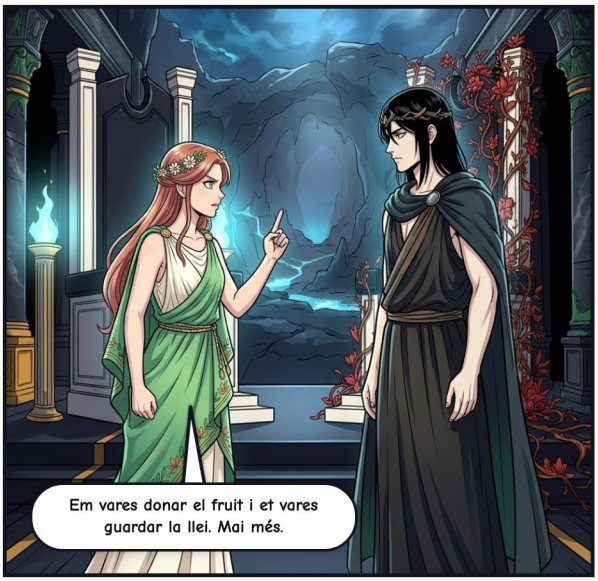

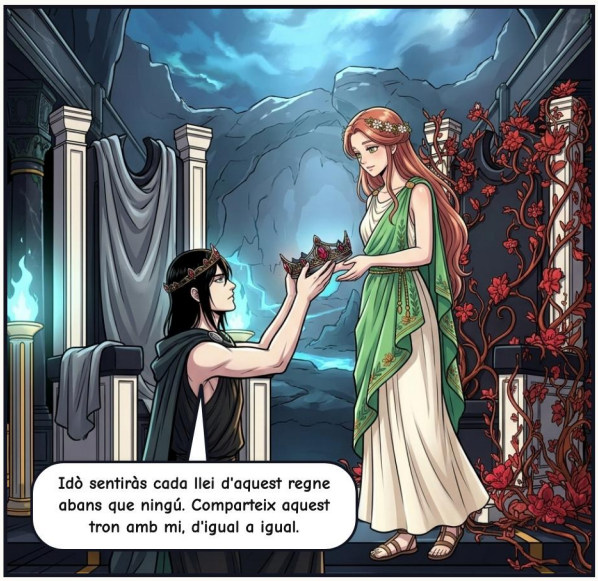





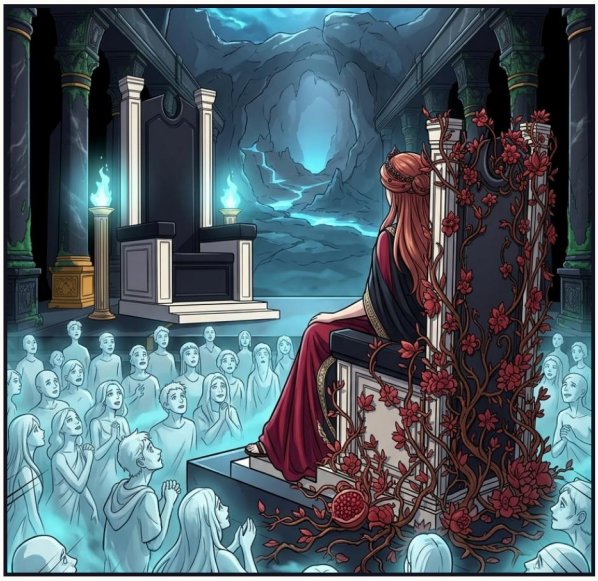

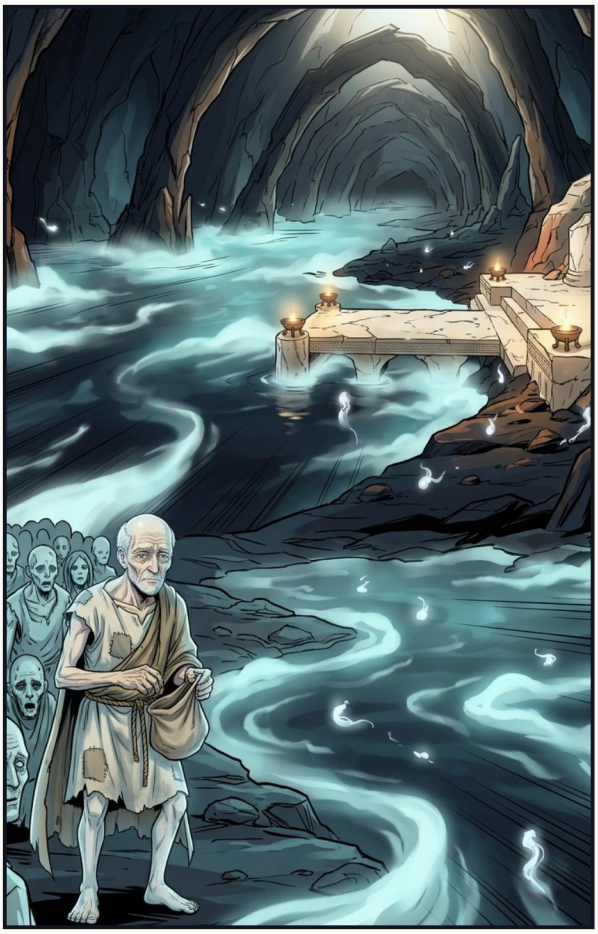


Sense moneda, no hi ha travessia.
Aquesta és la llei.

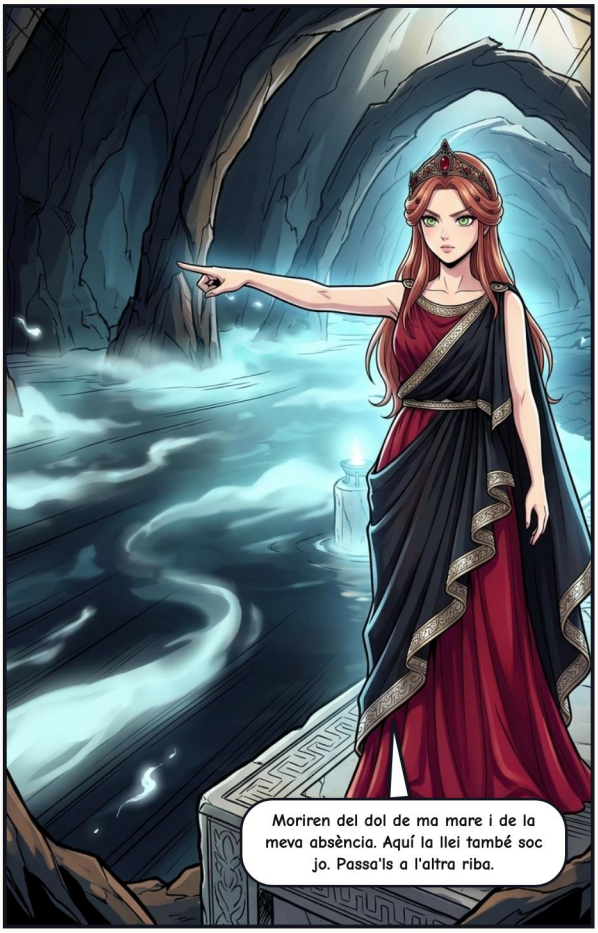
Moriren del dol de ma mare i de la meva absència. Aquí la llei també soc jo. Passa'ls a l'altra riba.

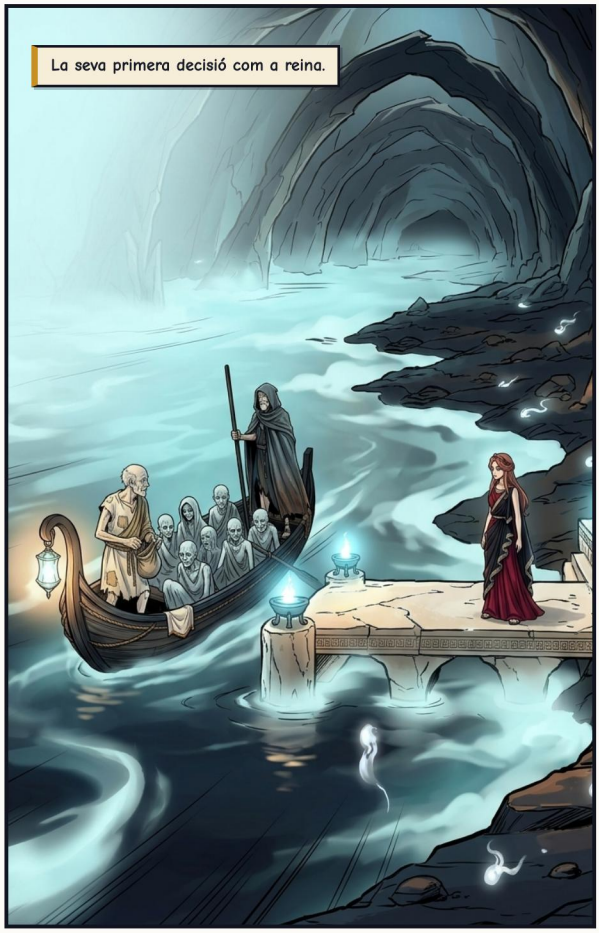
La seva primera decisió com a reina.

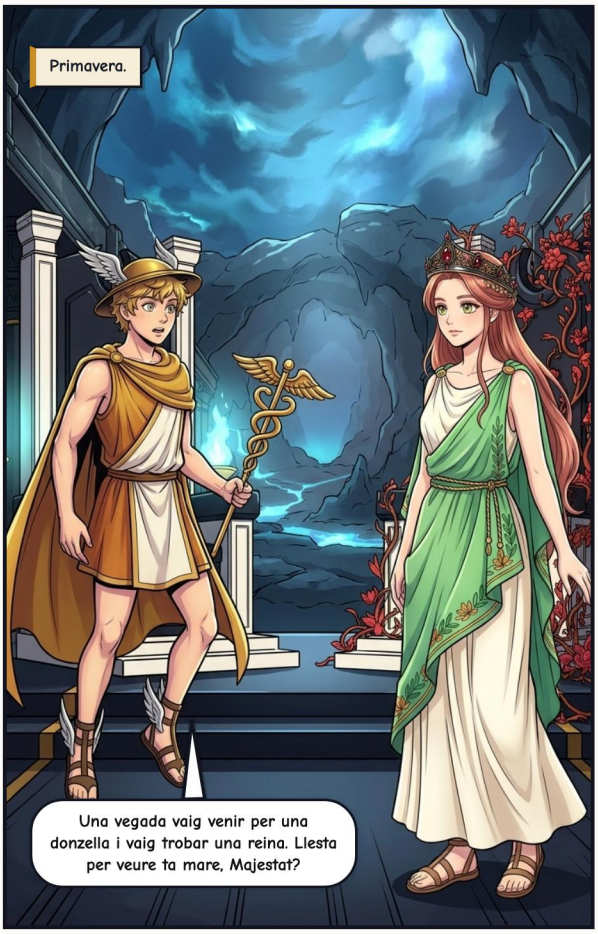
Primavera.
Una vegada vaig venir per una donzella i vaig trobar una reina. Llesta per veure ta mare, Majestat?

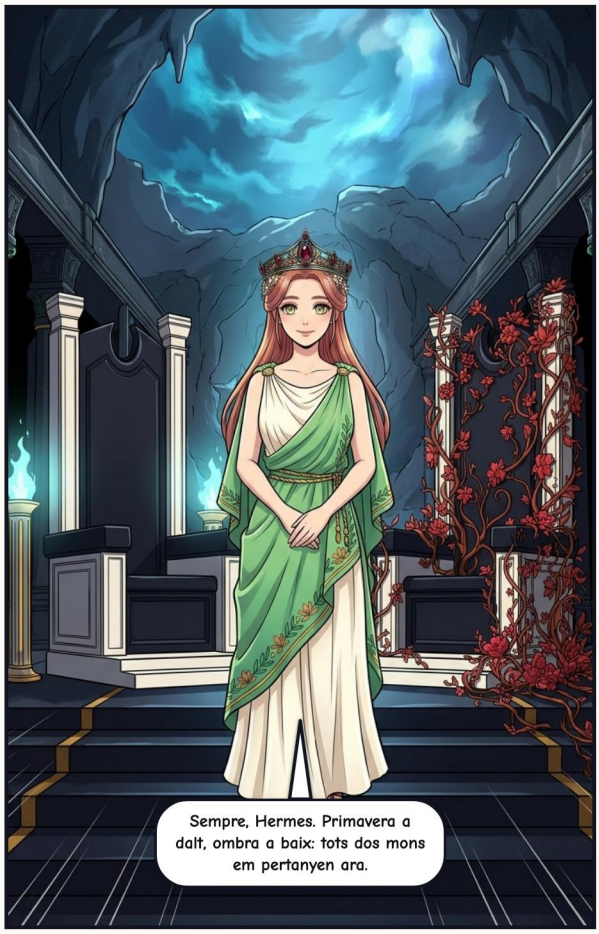
Sempre, Hermes. Primavera a dalt, ombra a baix: tots dos mons em pertanyen ara.

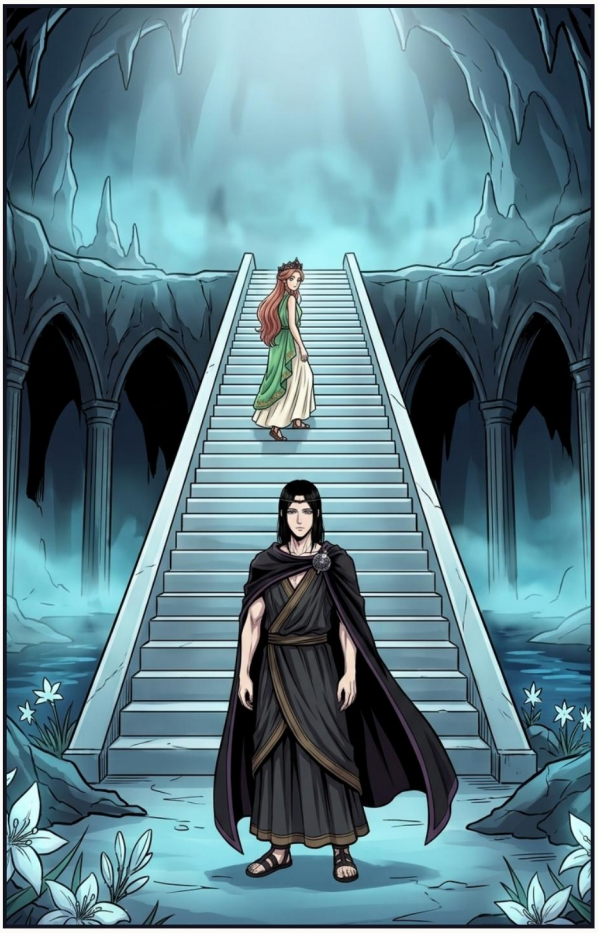




Pont entre la flor i l'ombra, no regnà com a víctima ni presonera, sinó com a Reina.
Cada llavor ha de reposar a la foscor abans de poder florir.

EPÍLEG — GUARDIANA DEL LLINDAR





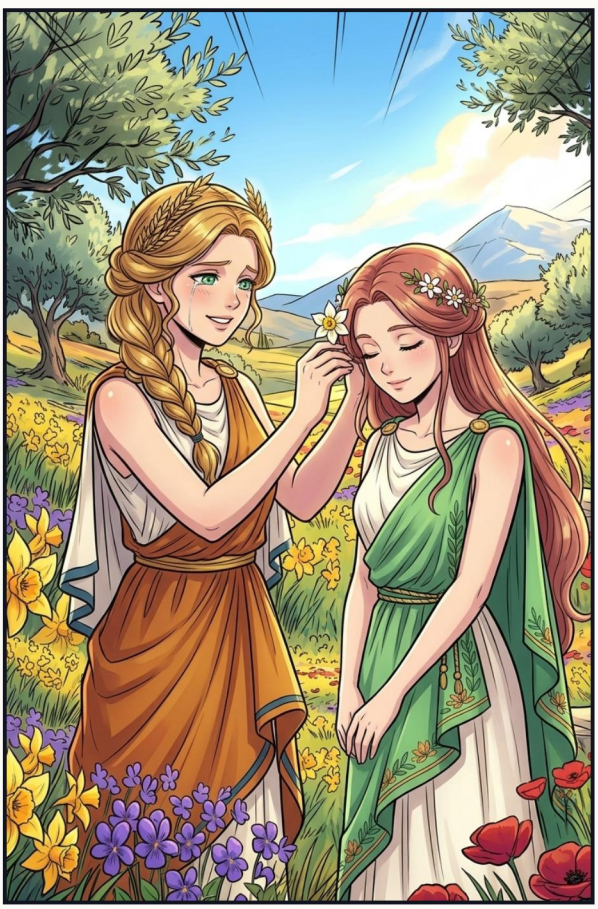

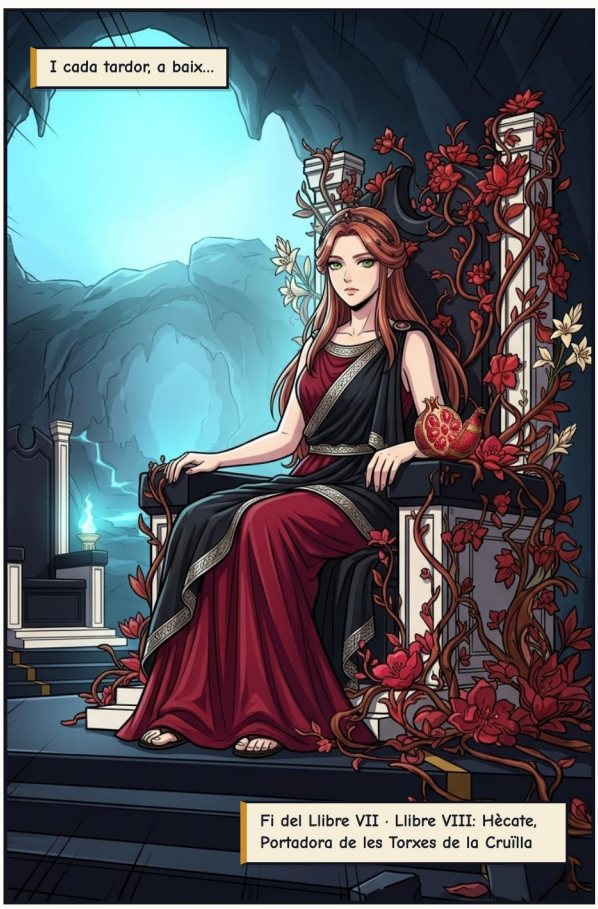

COLOFÓ

Persèfone: Reina de l'Inframon

Déus de l'Olimp: Mitologia Grega

FONTS CLÀSSIQUES

Himne homèric a Demèter i Ovidi (Metamorfosis 5)

Relat adaptat lliurement a partir de les fonts clàssiques de la mitologia grecoromana, en domini públic.

EDICIÓ I IL·LUSTRACIONS

Adaptació, curadoria i edició: Guillem Cantallops Ramis. L'adaptació al còmic i les il·lustracions s'han creat amb intel·ligència artificial; no es reclama dret d'autor sobre les imatges generades automàticament.

LLICÈNCIA

L'edició, els textos adaptats i les traduccions es comparteixen sota llicència CC BY-NC-SA 4.0 (Reconeixement – NoComercial – CompartirIgual).

https://creativecommons.org/licenses/by-nc-sa/4.0/deed.ca

OBRA EN CURS I COMENTARIS

Aquest còmic forma part d'una col·lecció en revisió. Si hi trobau alguna errada o voleu enviar comentaris, escriviu-nos indicant la versió de baix.

https://olimp.talaiot.net · olimp@talaiot.net

Versió 1 · 2026-11-26

07-persephone_ca.pdf