PERSÉFONE



Libro VII · Reina del Inframundo

PRÓLOGO – ELEUSIS

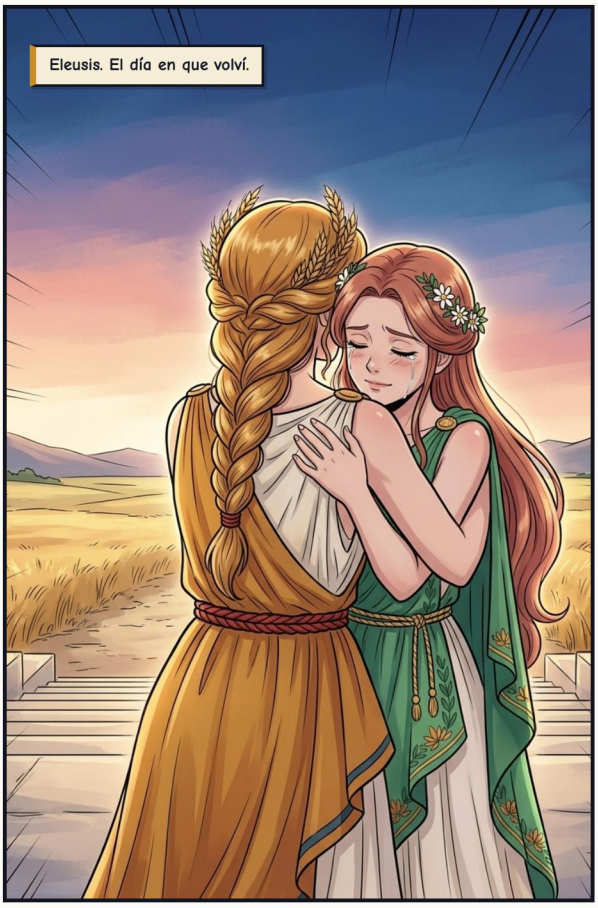

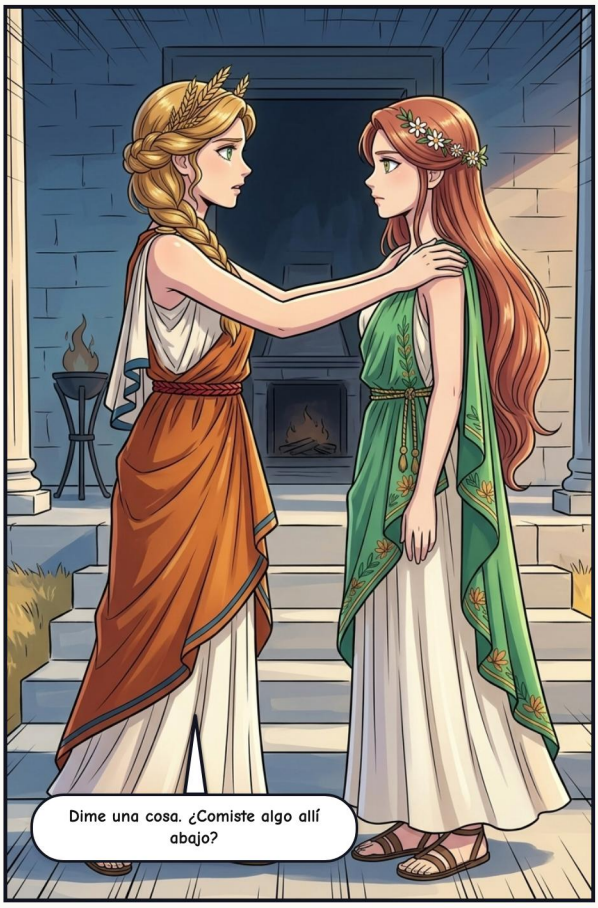



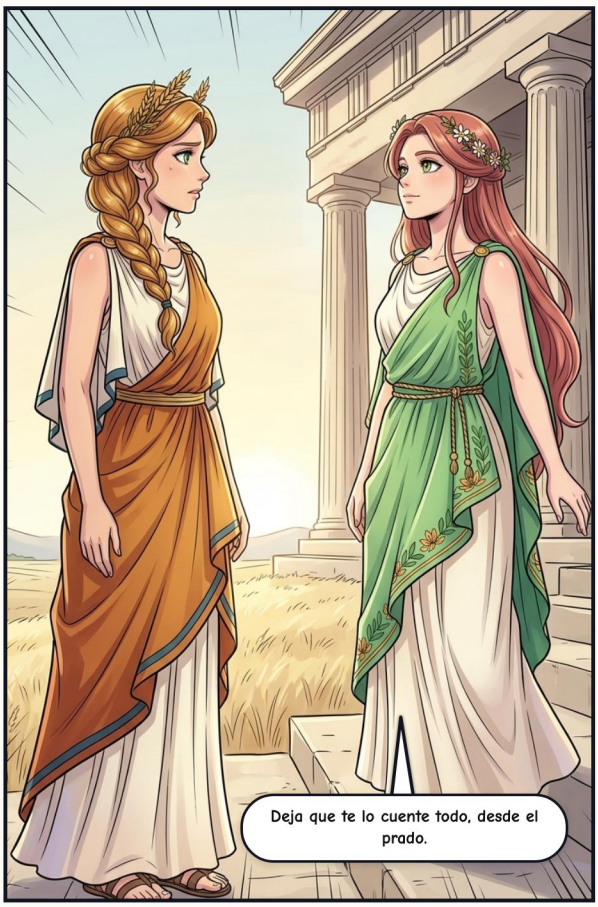

ACTO I – EL NARCISO

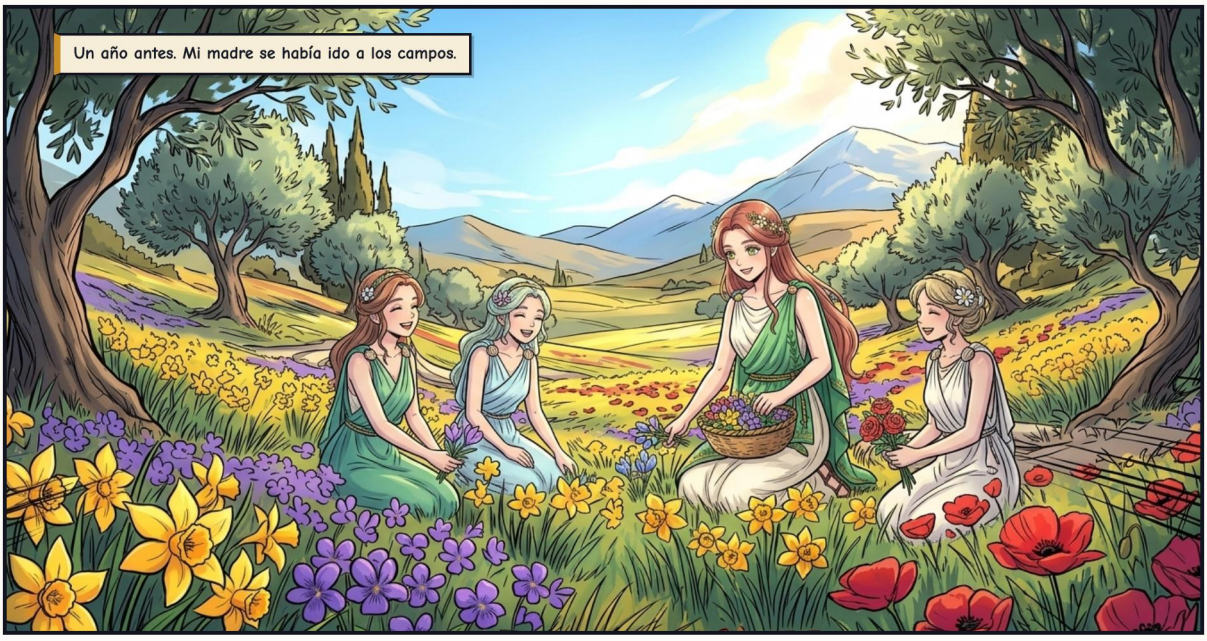







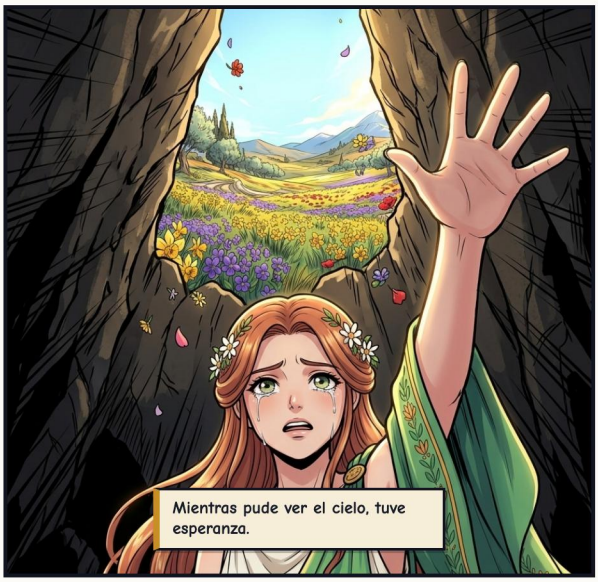

ACTO II — MÁS ALLÁ DEL SOL



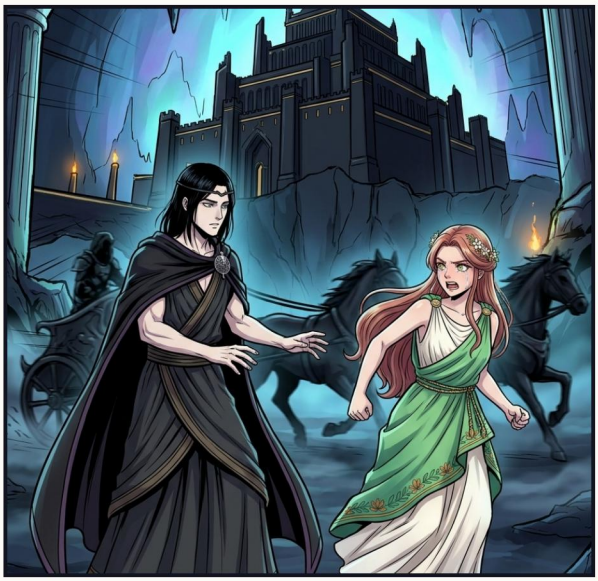

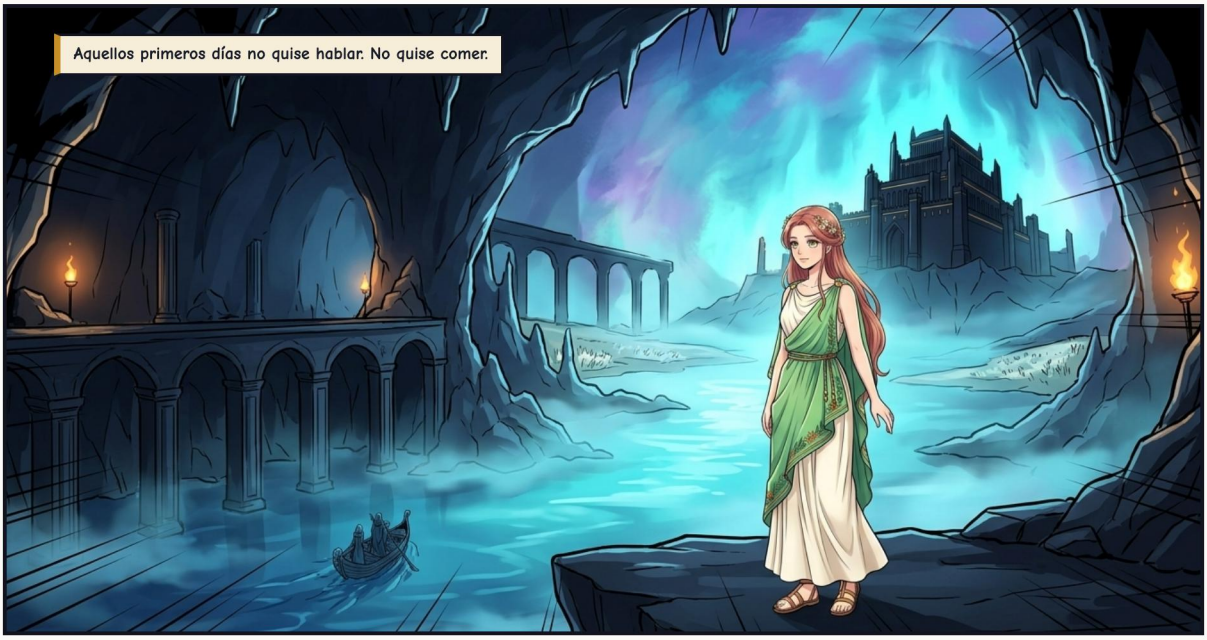

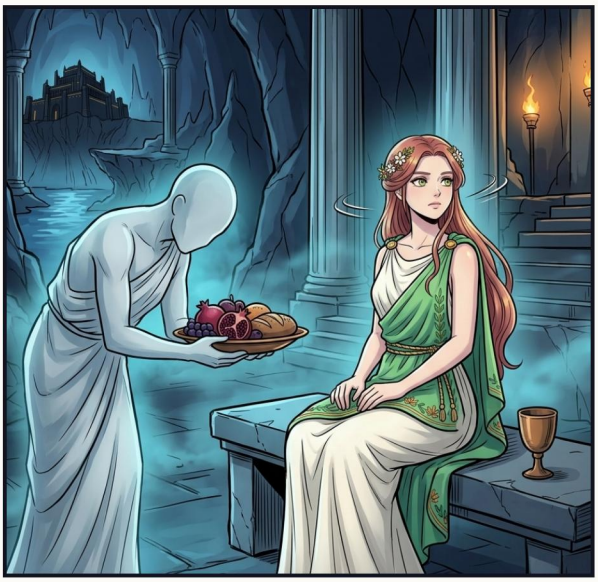

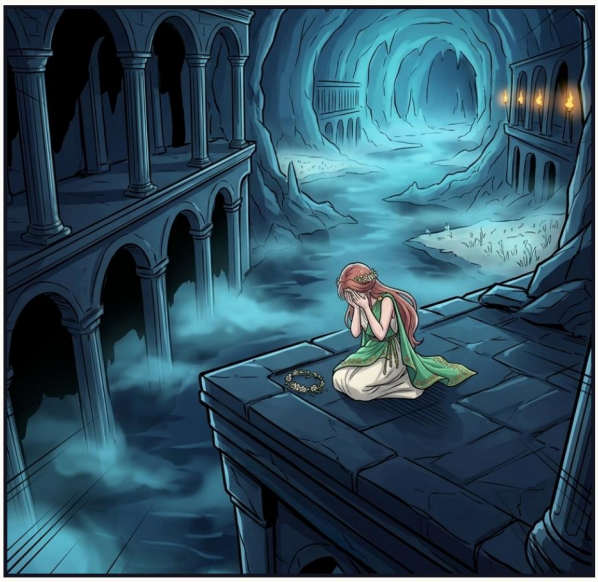

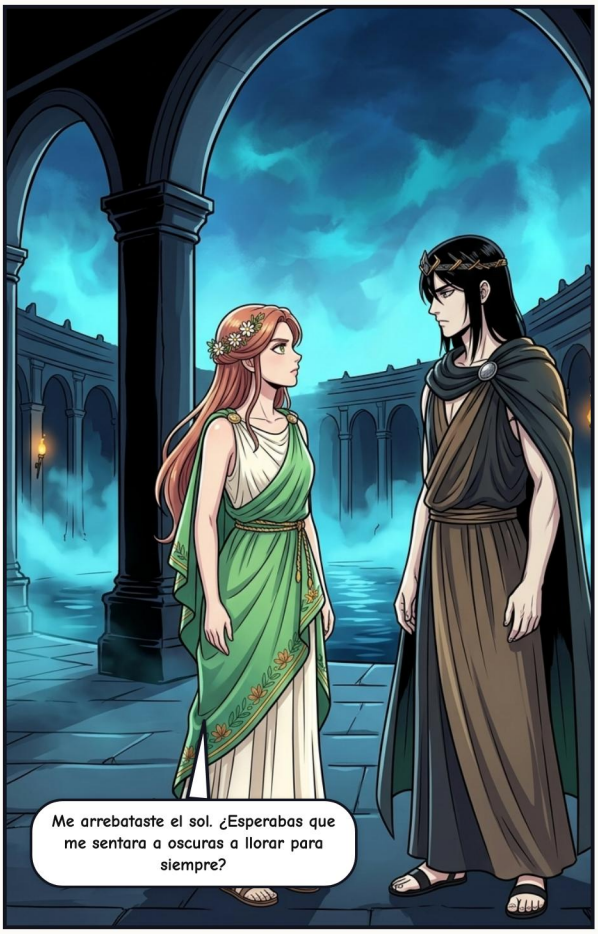
Me arrebataste el sol. ¿Esperabas que me sentara a oscuras a llorar para siempre?

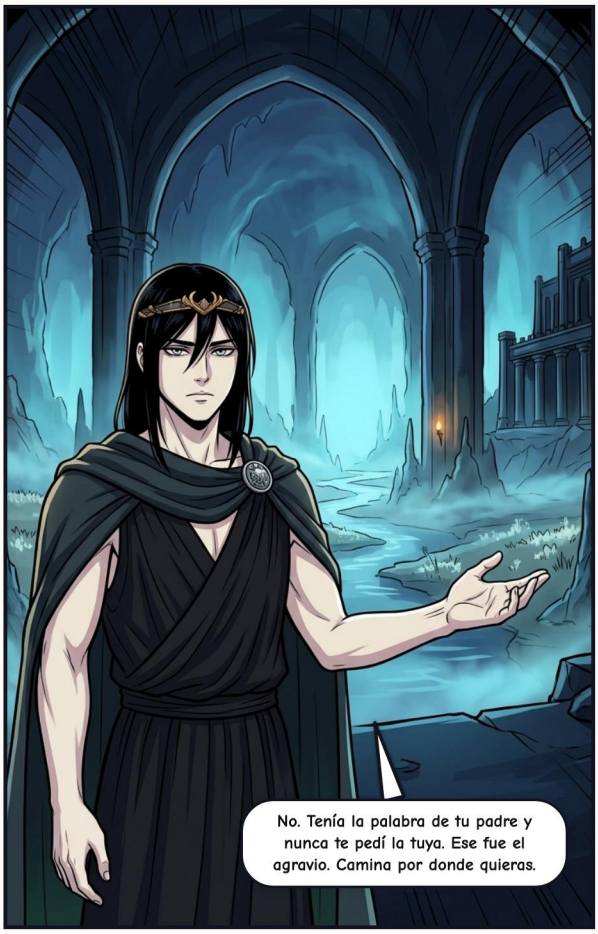
No. Tenía la palabra de tu padre y nunca te pedí la tuya. Ese fue el agravio. Camina por donde quieras.

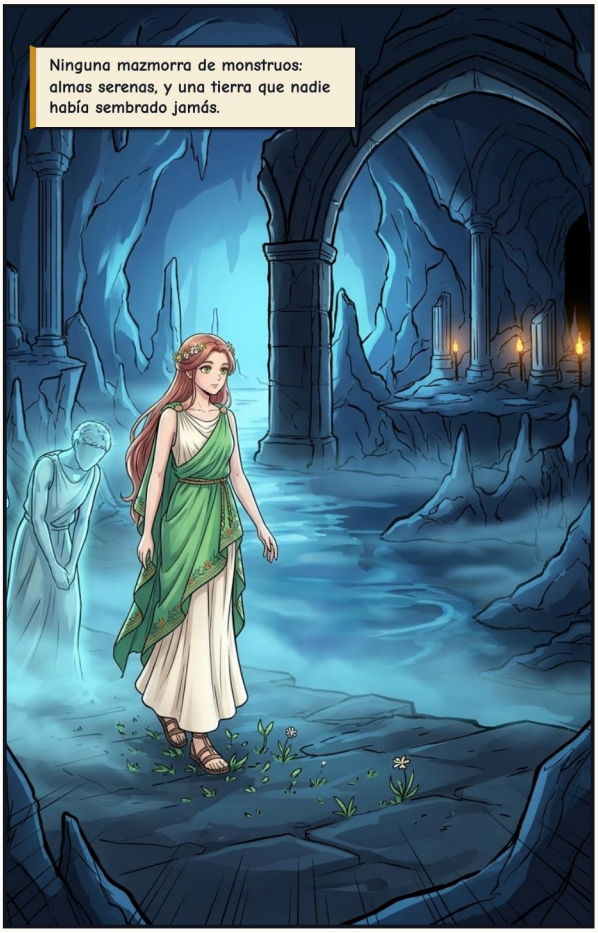
Ninguna mazmorra de monstruos: almas serenas, y una tierra que nadie había sembrado jamás.

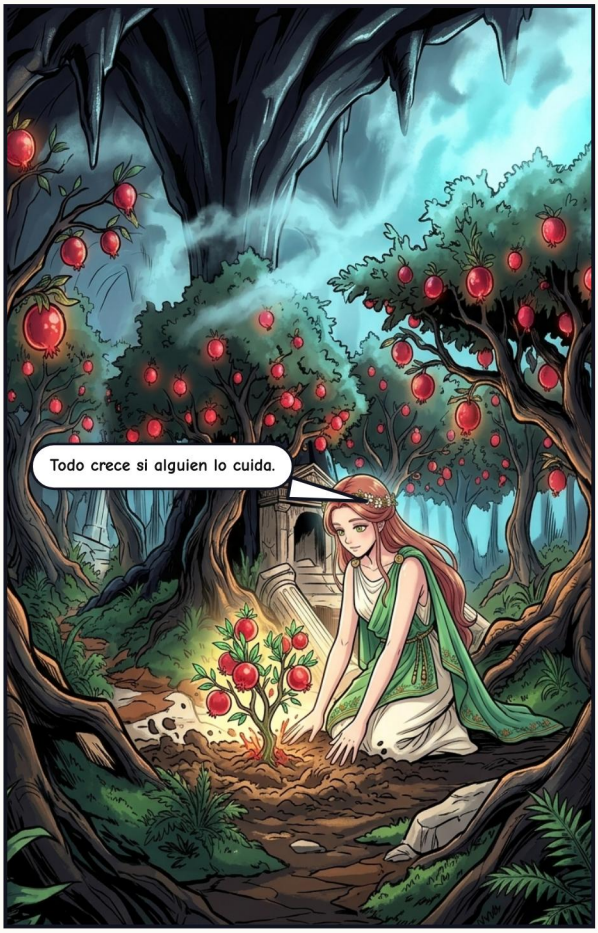
Todo crece si alguien lo cuida.

ACTO III — UN INVIERNO ABAJO









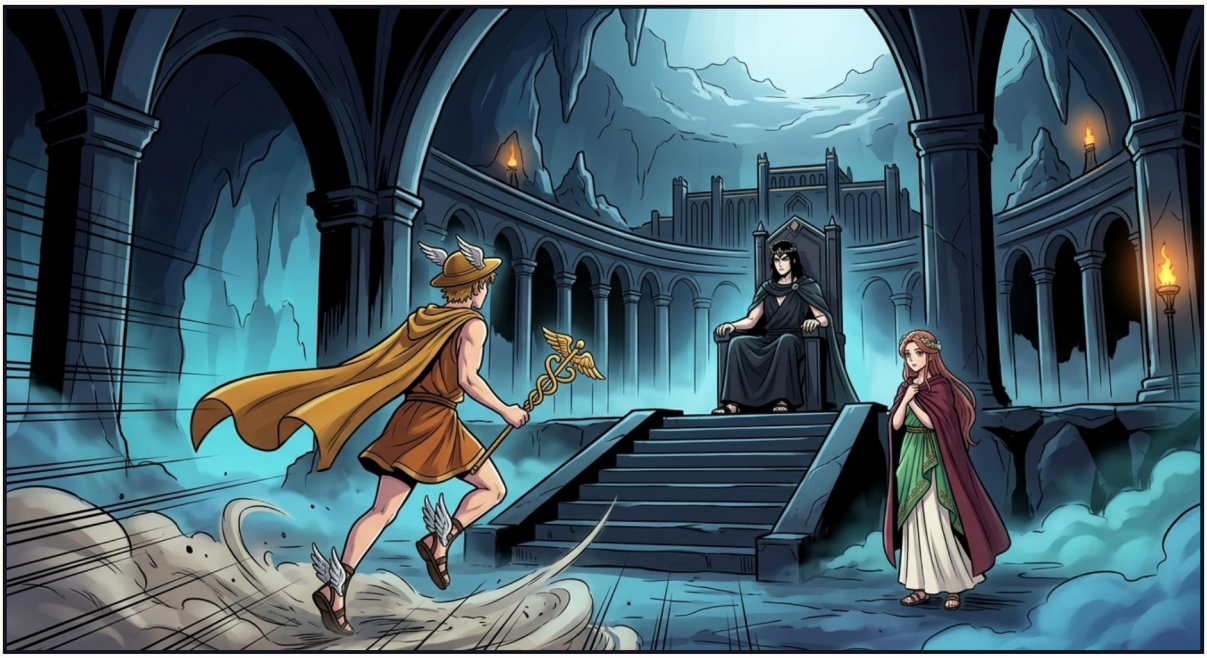

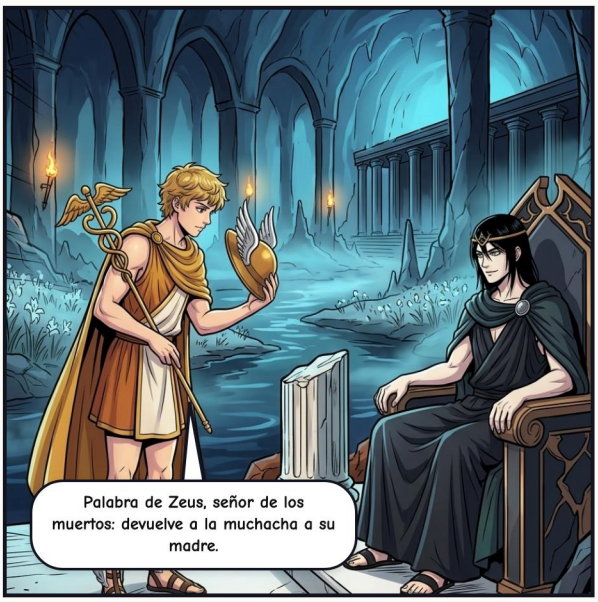
Palabra de Zeus, señor de los muertos: devuelve a la muchacha a su madre.


Ve con tu madre. Pero, mientras estés aquí, reinarás sobre todo lo que vive y se mueve.



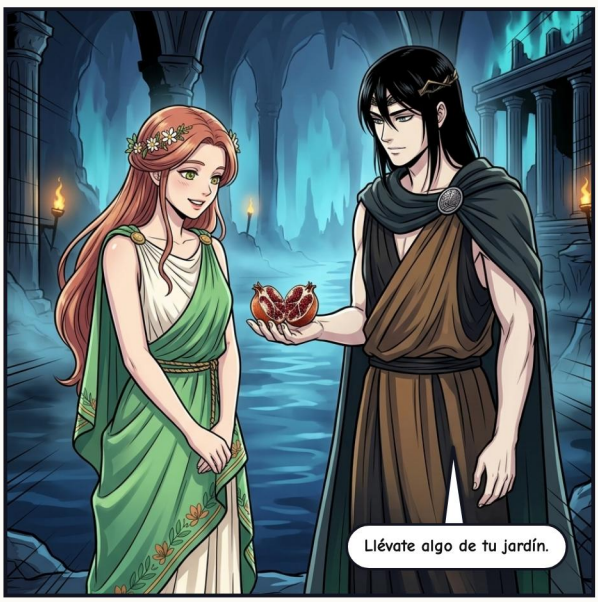
Llévate algo de tu jardín.

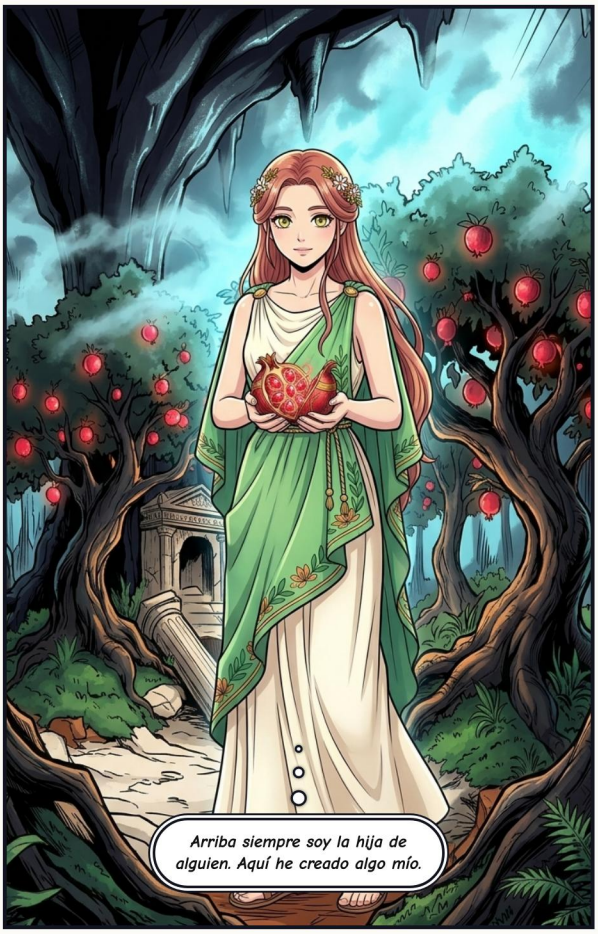
Arriba siempre soy la hija de alguien. Aquí he creado algo mío.


Un bocado, para recordarlo.

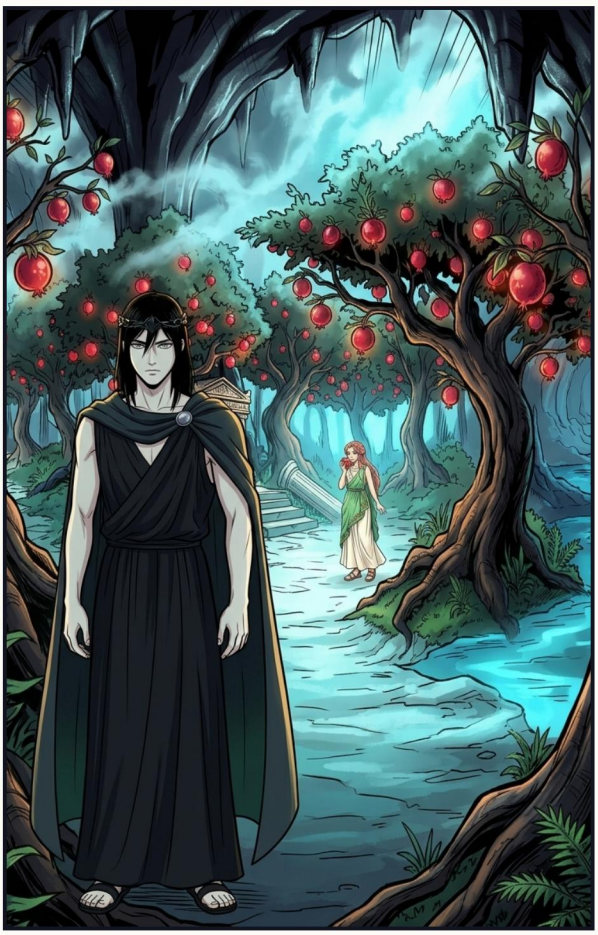

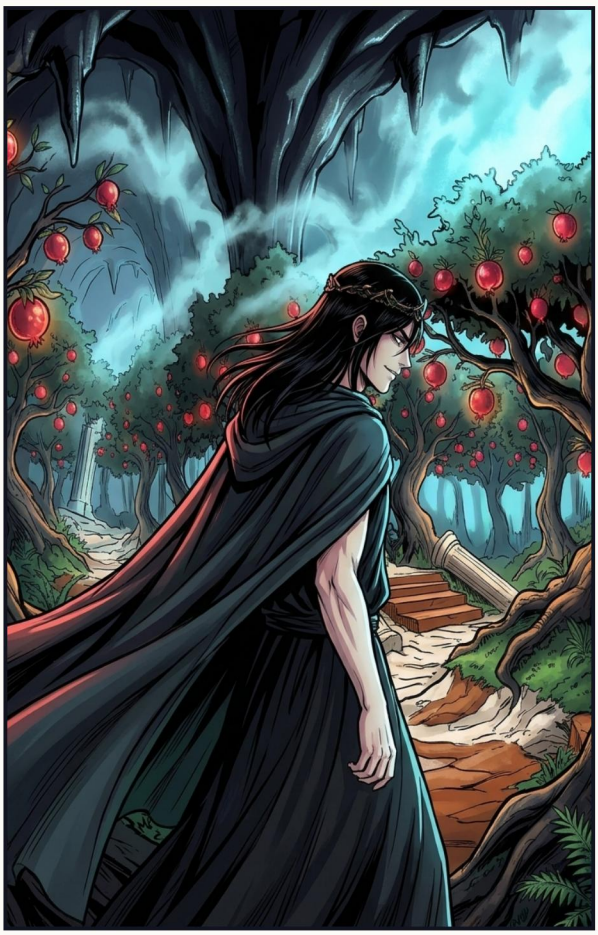



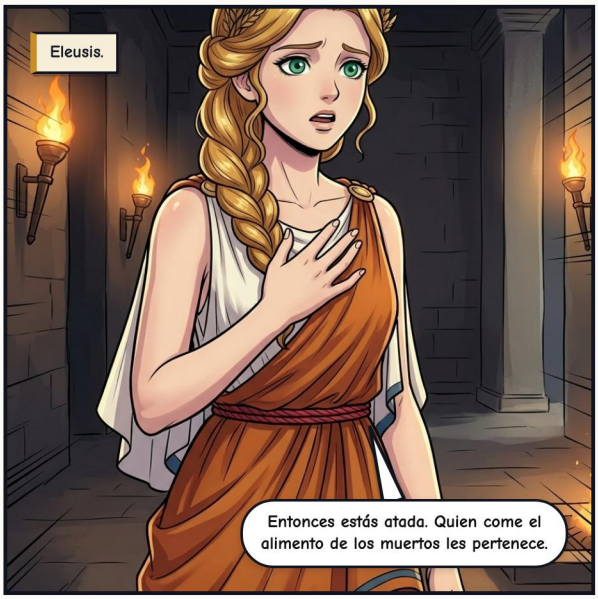
Eleusis.
Entonces estás atada. Quien come el alimento de los muertos les pertenece.


Seis semillas. Las elegí yo. Él me dio la fruta, conocía la ley y no dijo nada.

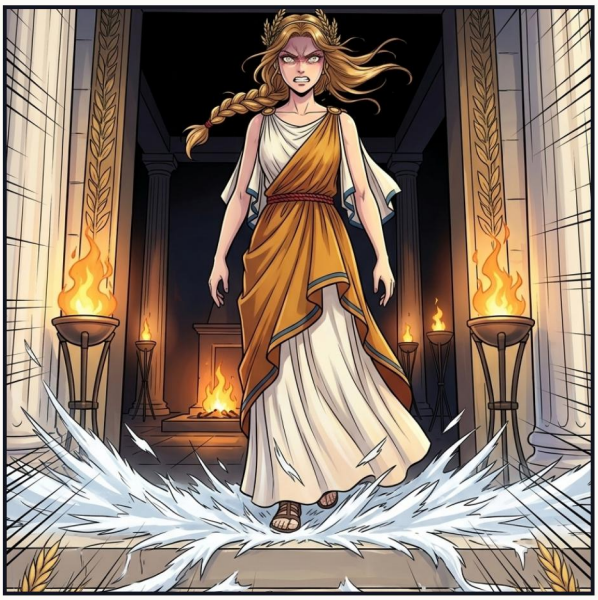


No más años de hambre para ellos, madre. No por esto.

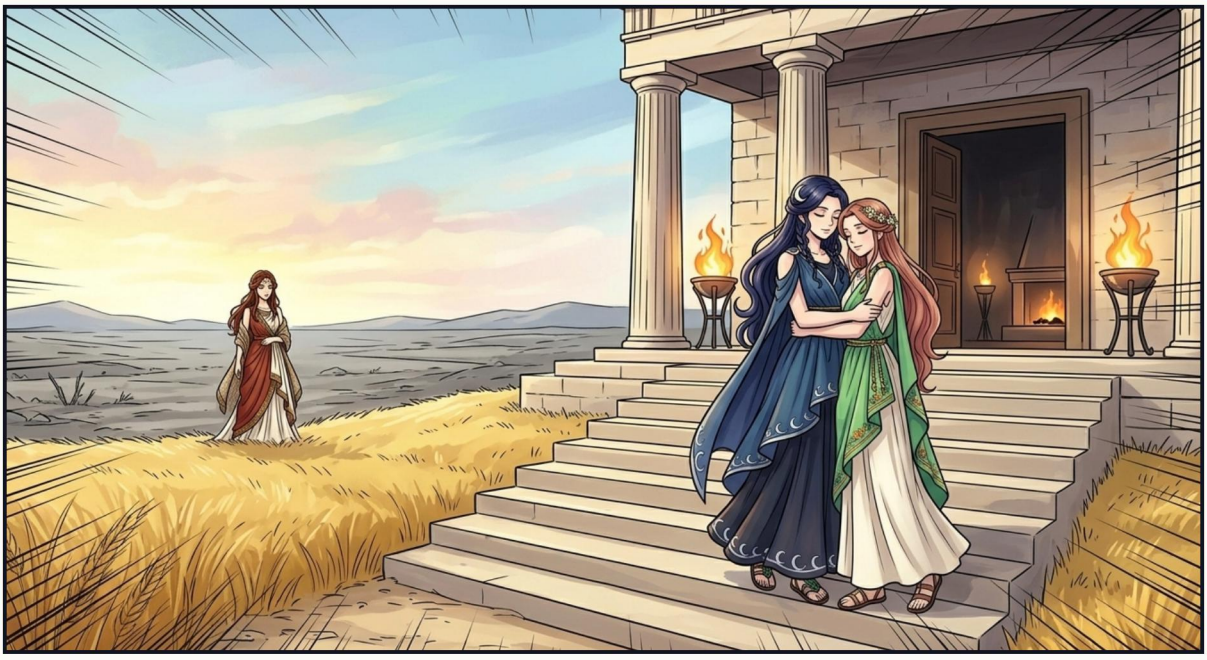


Palabra de Zeus: medio año abajo y medio con tu madre. Un mes por cada semilla.


Entonces bajaré por mi propio pie, y Hécate alumbrará mi camino.
Y ninguna ley de allí abajo volverá a ocultárseme.

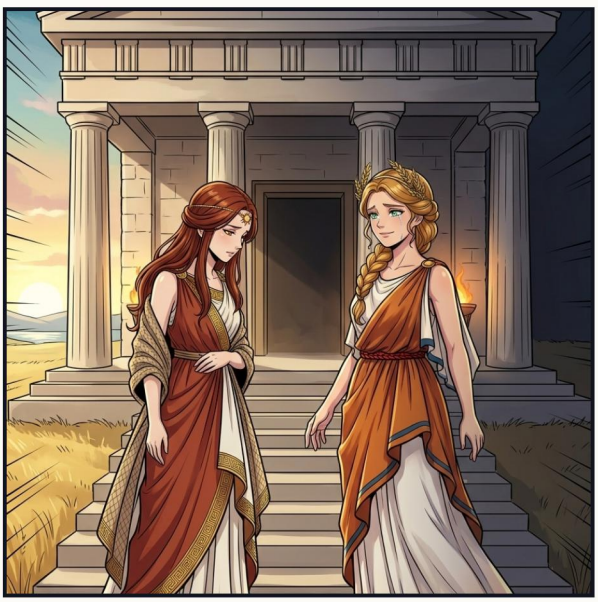



ACTO IV — EL CAMINO DE BAJADA



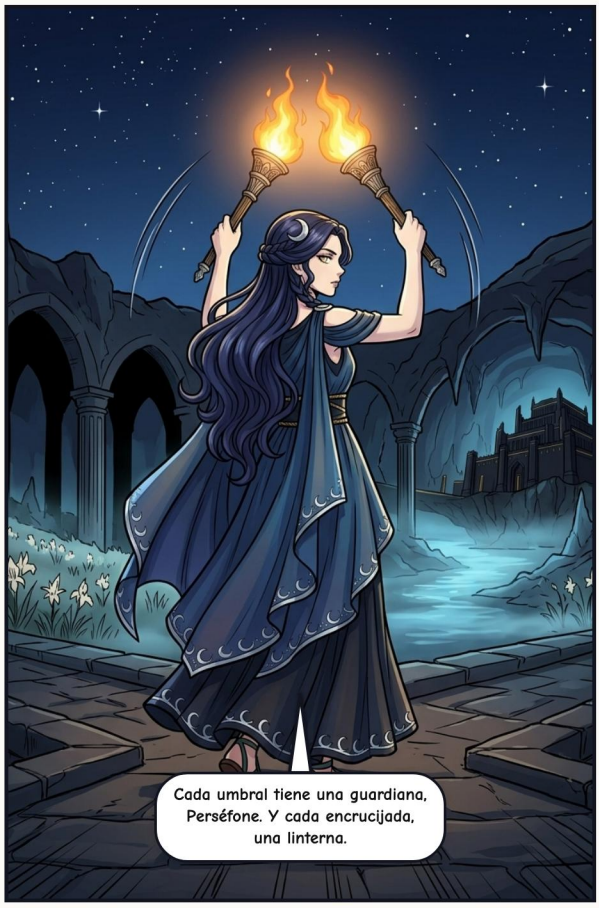

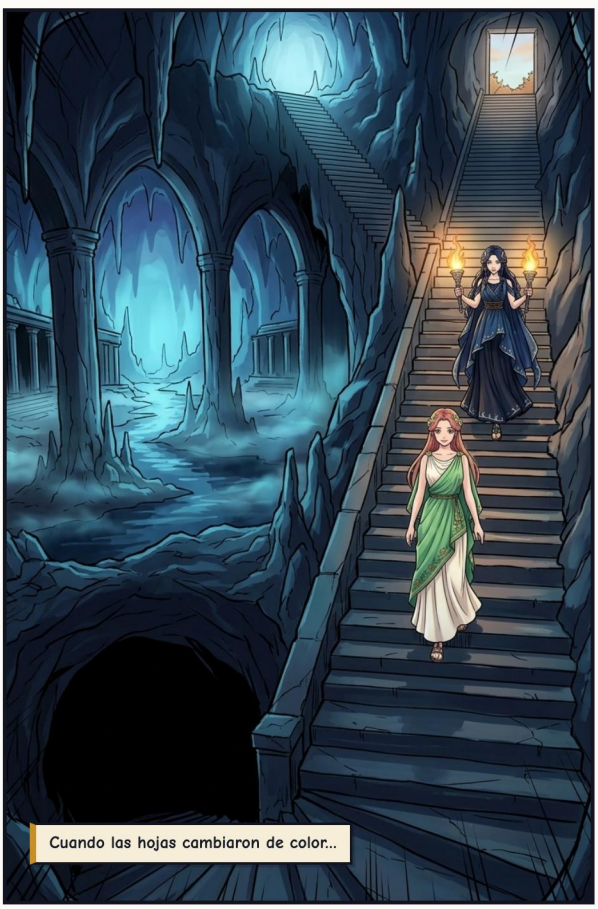



ACTO V – LA ELECCIÓN DE LA REINA

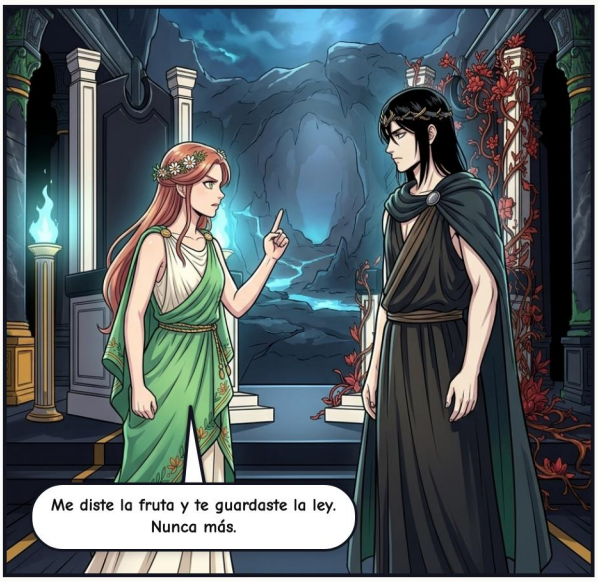

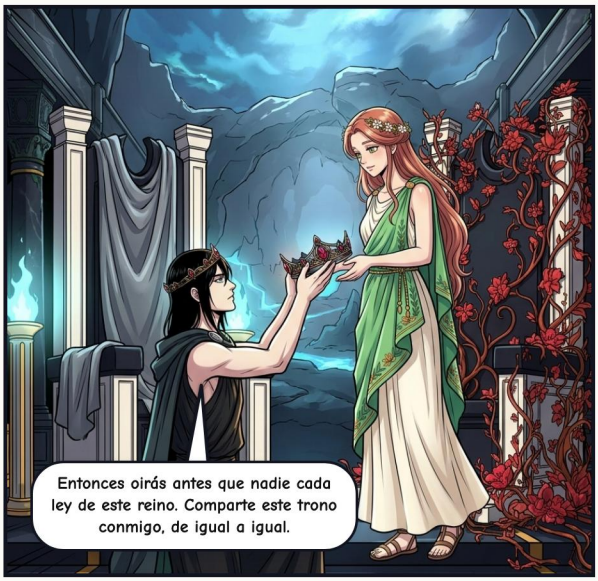







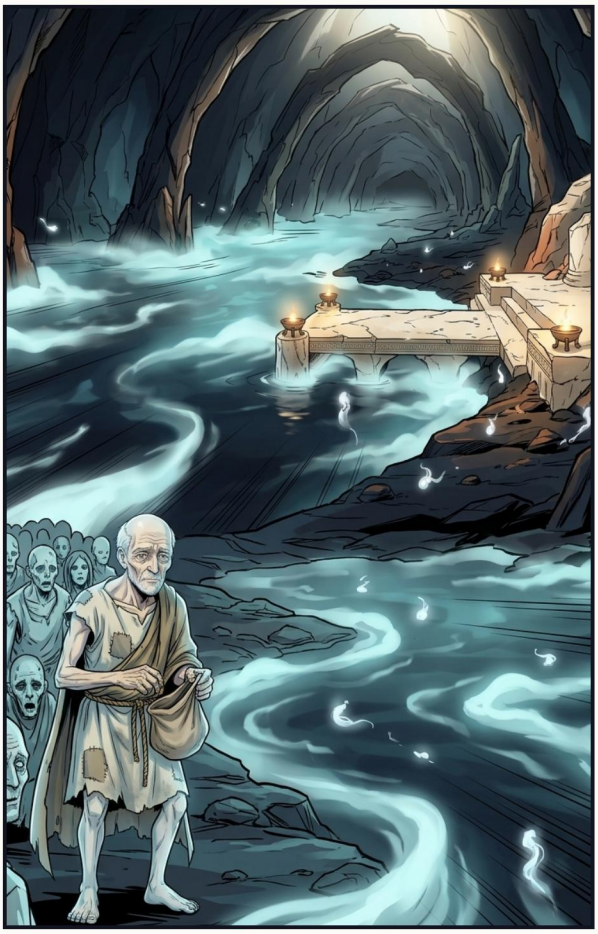


Sin moneda no hay travesía. Esa es la ley.

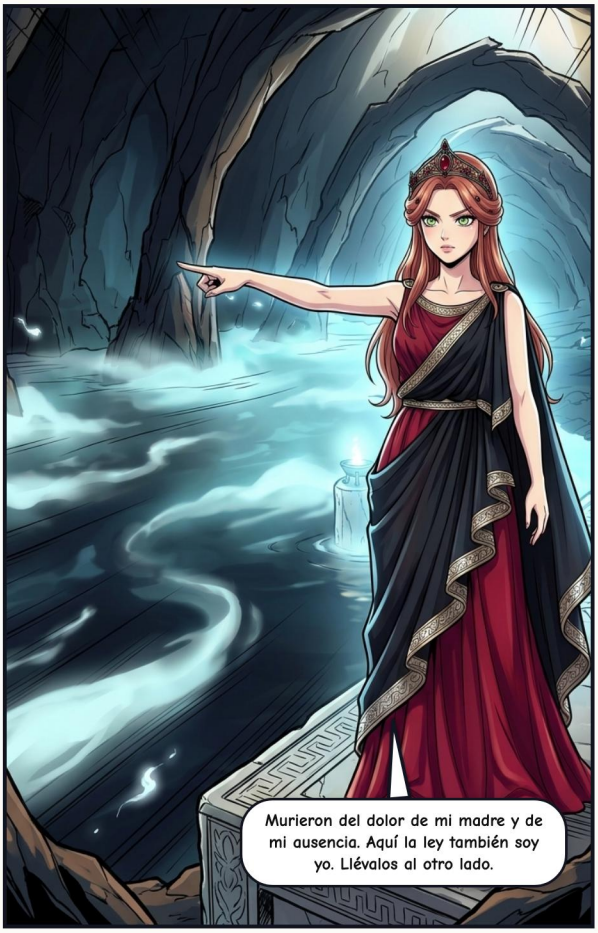
Murieron del dolor de mi madre y de mi ausencia. Aquí la ley también soy yo. Llévalos al otro lado.

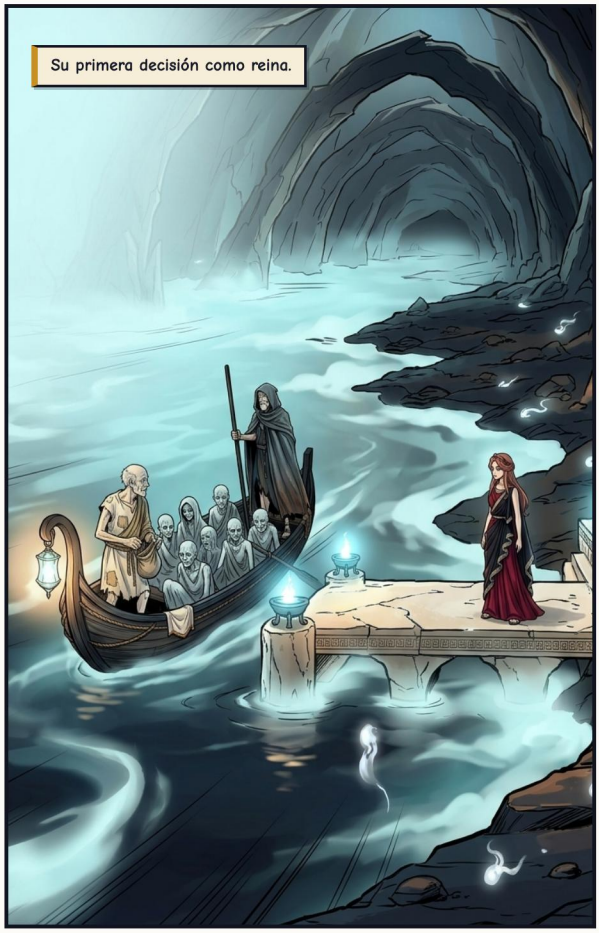
Su primera decisión como reina.

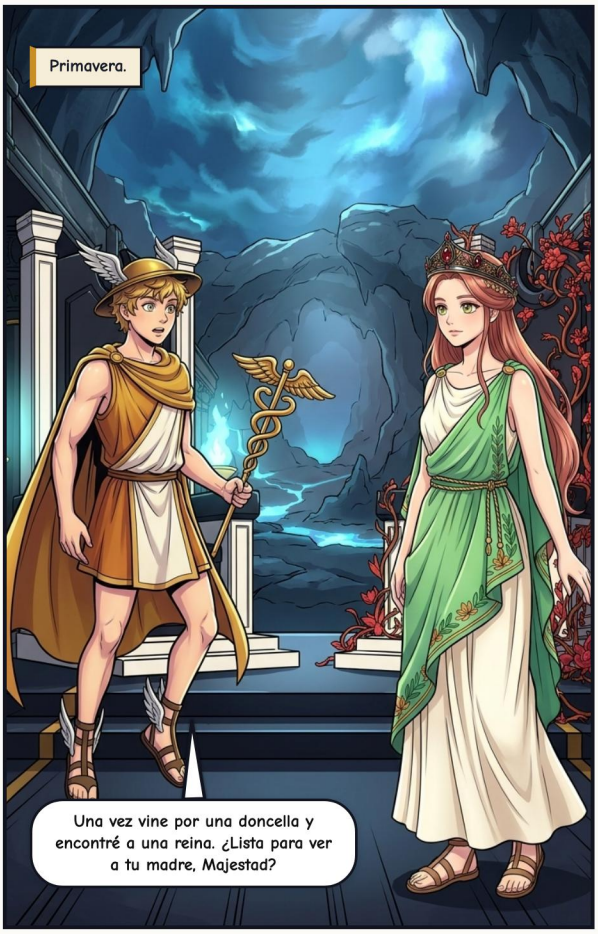
Primavera.
Una vez vine por una doncella y encontré a una reina. ¿Lista para ver a tu madre, Majestad?

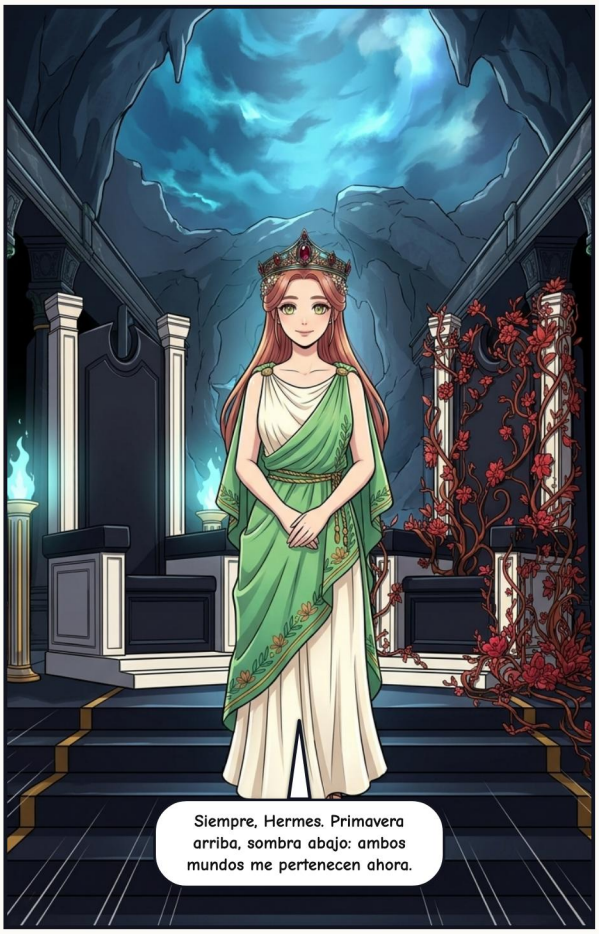
Siempre, Hermes. Primavera arriba, sombra abajo: ambos mundos me pertenecen ahora.

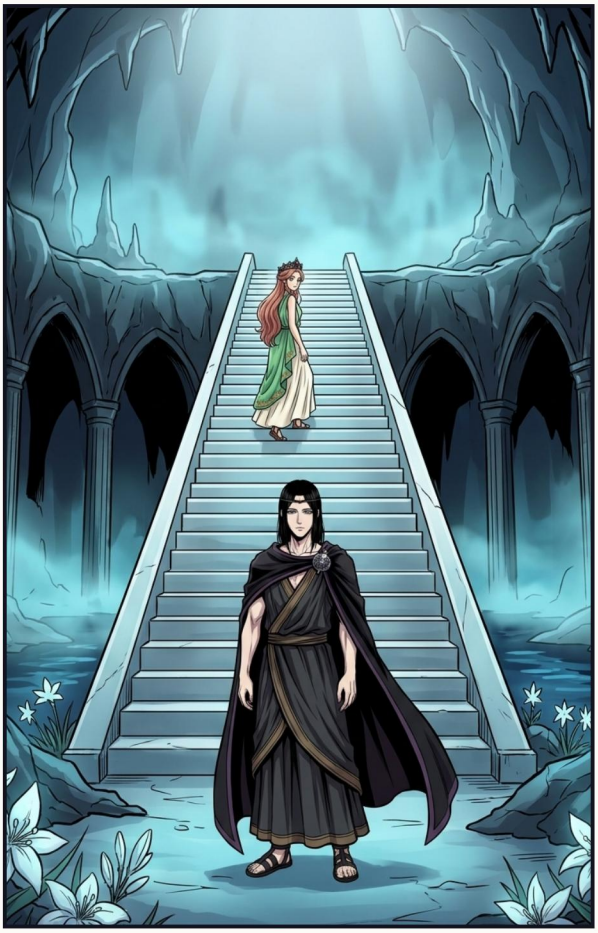




Puente entre la flor y la sombra, no reinó como víctima ni prisionera, sino como Reina.
Cada semilla debe reposar en la oscuridad antes de poder florecer.

EPÍLOGO — GUARDIANA DEL UMBRAL





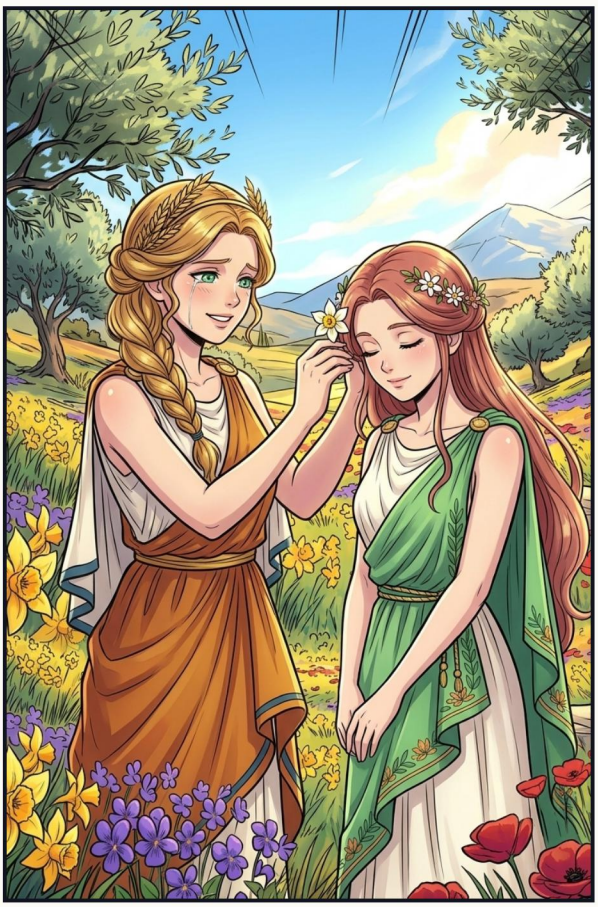

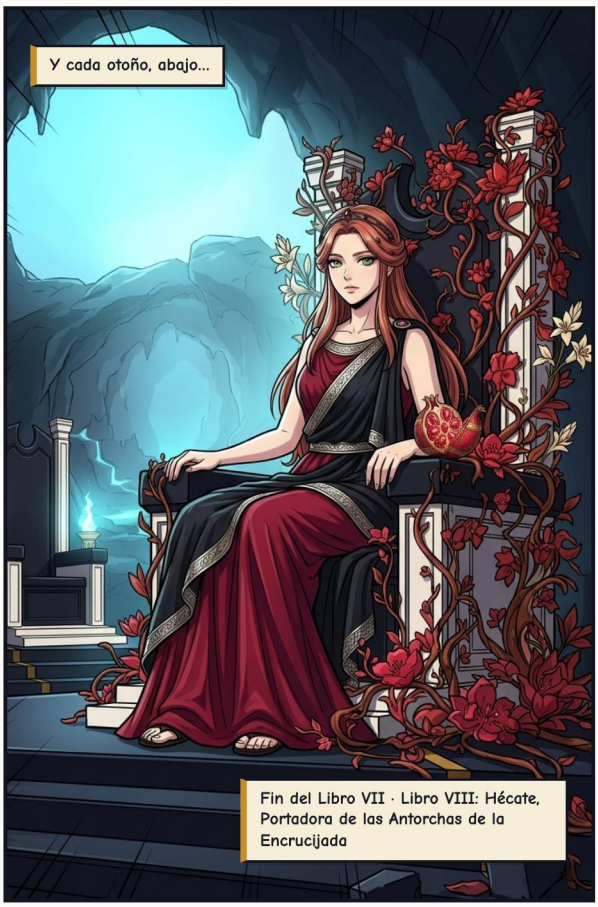

COLOFÓN

Perséfone: Reina del Inframundo

Dioses del Olimpo: Mitología Griega

FUENTES CLÁSICAS

Himno homérico a Deméter y Ovidio (Metamorfosis 5)

Relato adaptado libremente a partir de las fuentes clásicas de la mitología grecorromana, en dominio público.

EDICIÓN E ILUSTRACIONES

Adaptación, curaduría y edición: Guillem Cantallops Ramis. La adaptación al cómic y las ilustraciones se han creado con inteligencia artificial; no se reclama derecho de autor sobre las imágenes generadas automáticamente.

LICENCIA

La edición, los textos adaptados y las traducciones se comparten bajo licencia CC BY-NC-SA 4.0 (Reconocimiento – NoComercial – CompartirIgual).

https://creativecommons.org/licenses/by-nc-sa/4.0/deed.es

OBRA EN CURSO Y COMENTARIOS

Este cómic forma parte de una colección en revisión. Si encuentras algún error o quieres enviar comentarios, escríbenos indicando la versión de abajo.

https://olimp.talaiot.net · olimp@talaiot.net

Versión 1 · 2026-11-26

07-persephone_es.pdf