
HÈCATE
Llibre VIII · Portadora de les Torxes de la Cruïlla

ACTE I — ELS HONORS D'HÈCATE

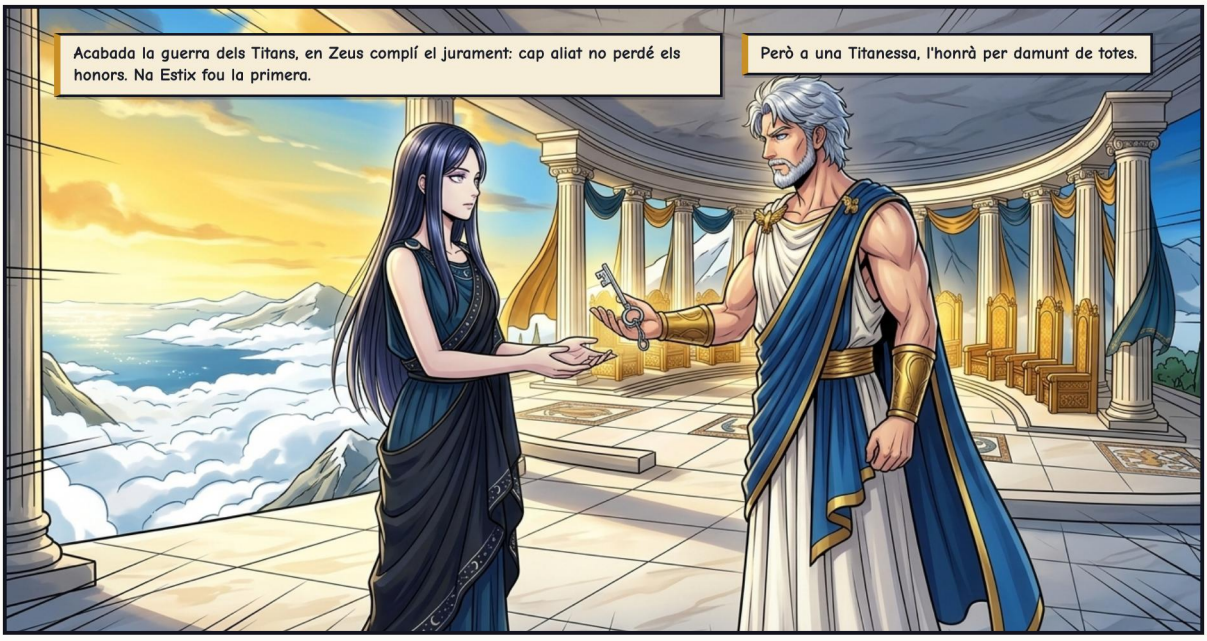





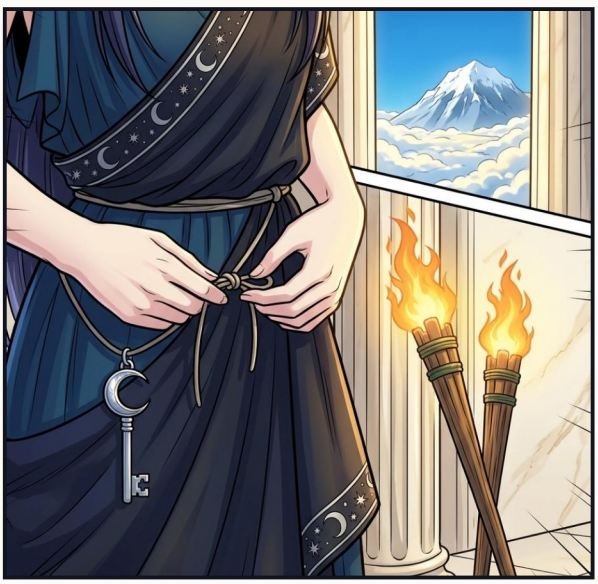




Seu al costat dels reis quan jutgen.


A la guerra, dona la victòria a qui vol.


Està al costat dels atletes, i dels genets.

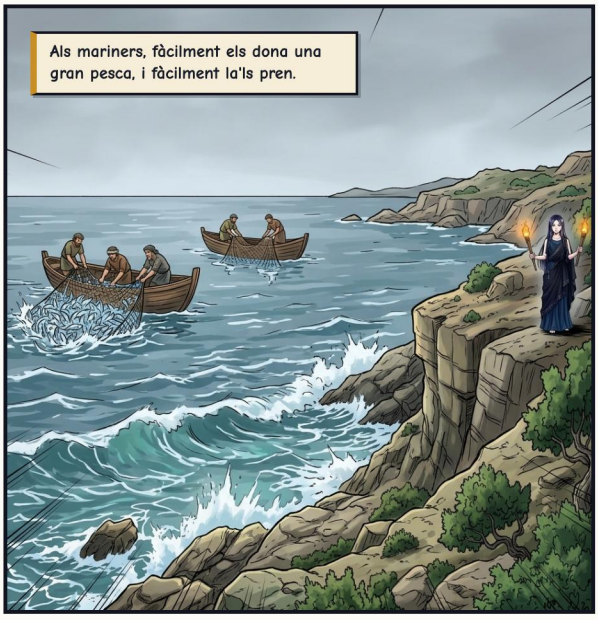
Als mariners, fàcilment els dona una gran pesca, i fàcilment la'ls pren.


Amb n'Hermes, omple les ciedes, o les buida, com ella vol.


I en Zeus la va fer nodrissa dels infants.

ACTE II – TESTIMONI EN LA FOSCOR



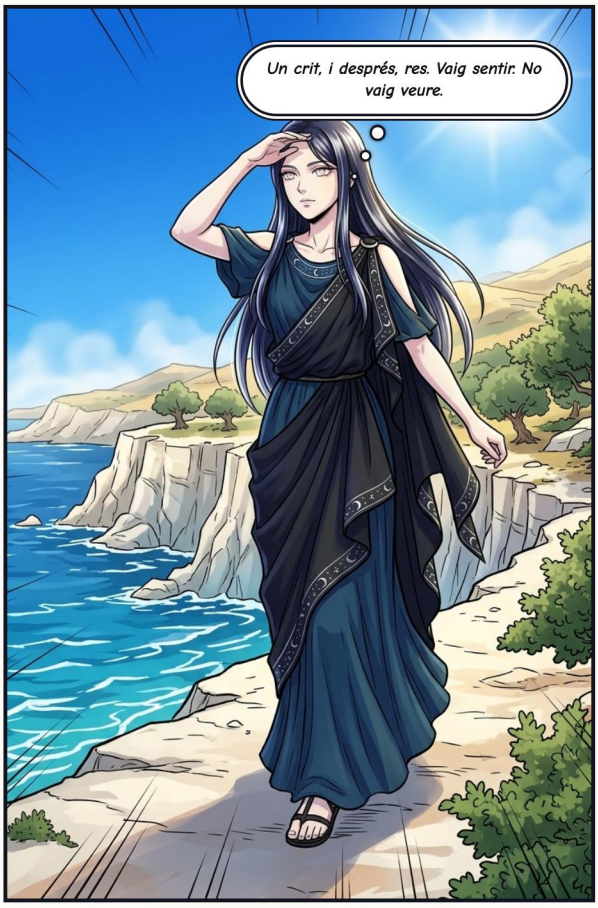






Vine amb mi a veure n'Hèlios. Només tu m'has respost, quan tots els altres déus giraven la cara.

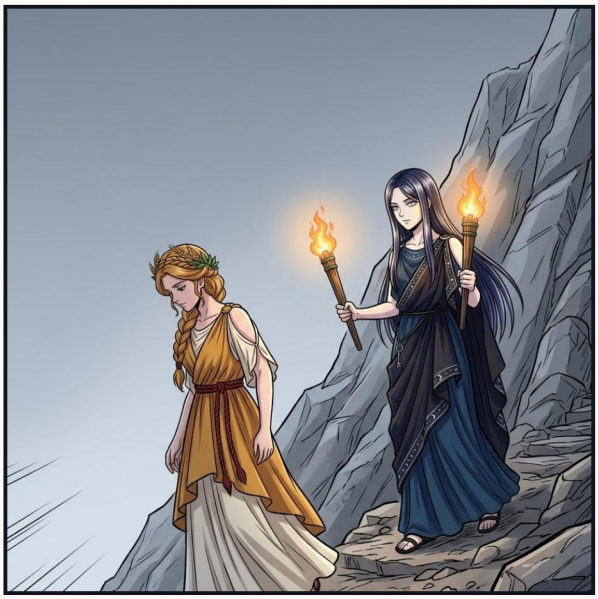

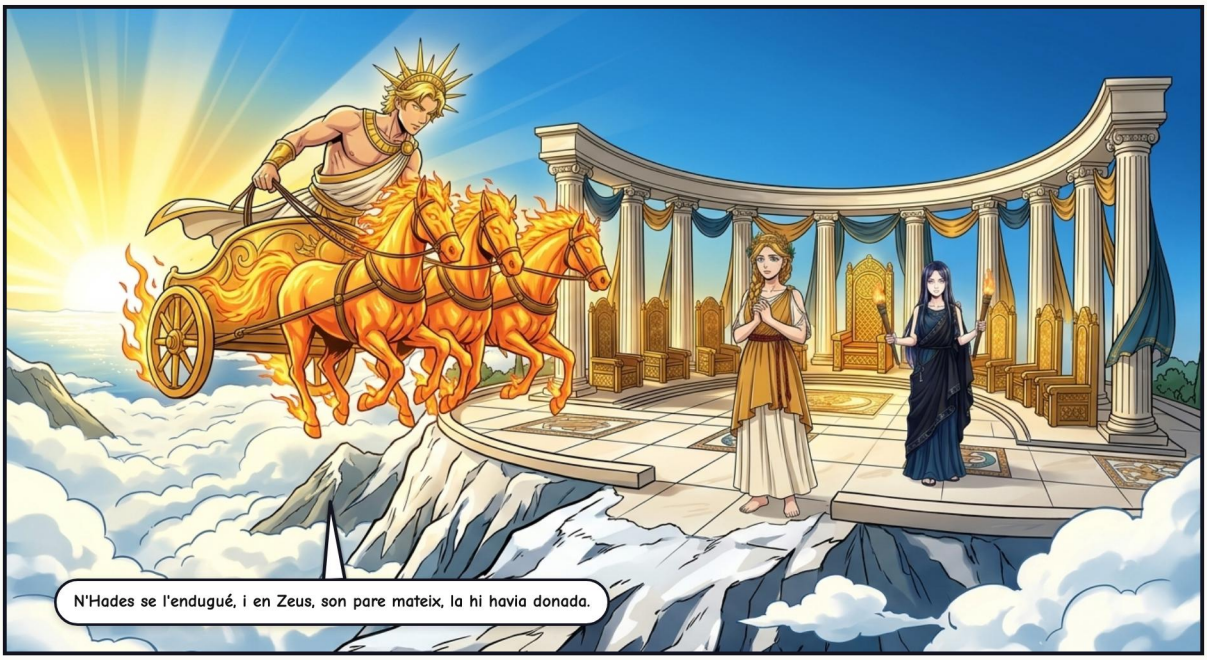
N'Hades se l'endugué, i en Zeus, son pare mateix, la hi havia donada.

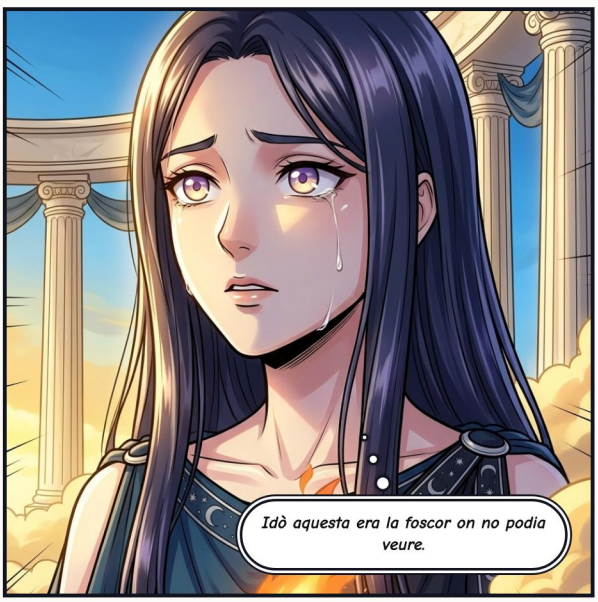
Idò aquesta era la foscor on no podia veure.


Na Demèter girà l'esquena als déus. Na Hècate no podia tornar l'al·lota a ca seva. Només podia mantenir una llum encesa.

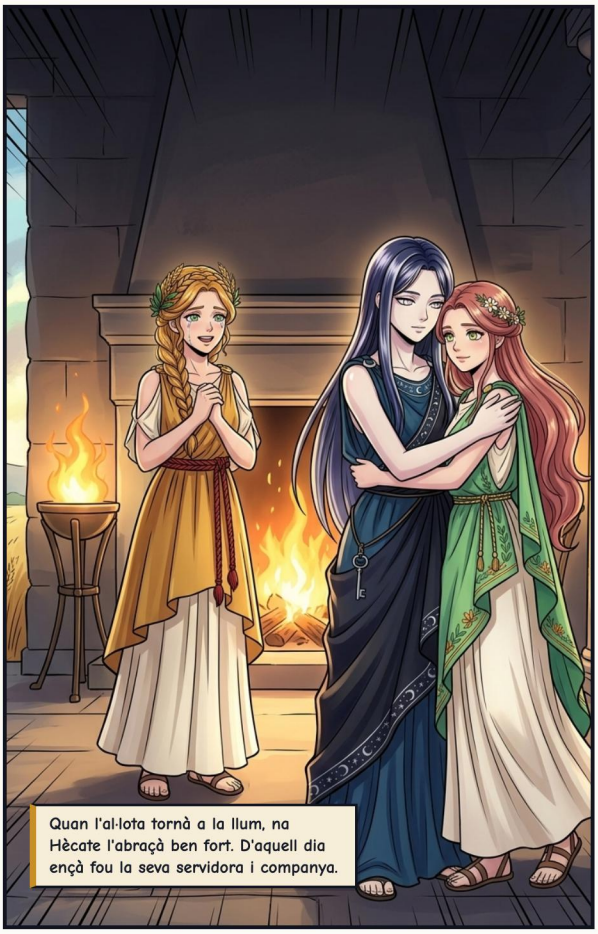
Quan l'al·lota tornà a la llum, na Hècate l'abraçà ben fort. D'aquell dia ençà fou la seva servidora i companya.


Quan les fulles canviaren de color, na Hècate baixà amb ella i li il·luminà cada passa.


Em vares il·luminar el camí de pujada a la primavera. Acompanya'm ara cap avall, cada tardor.

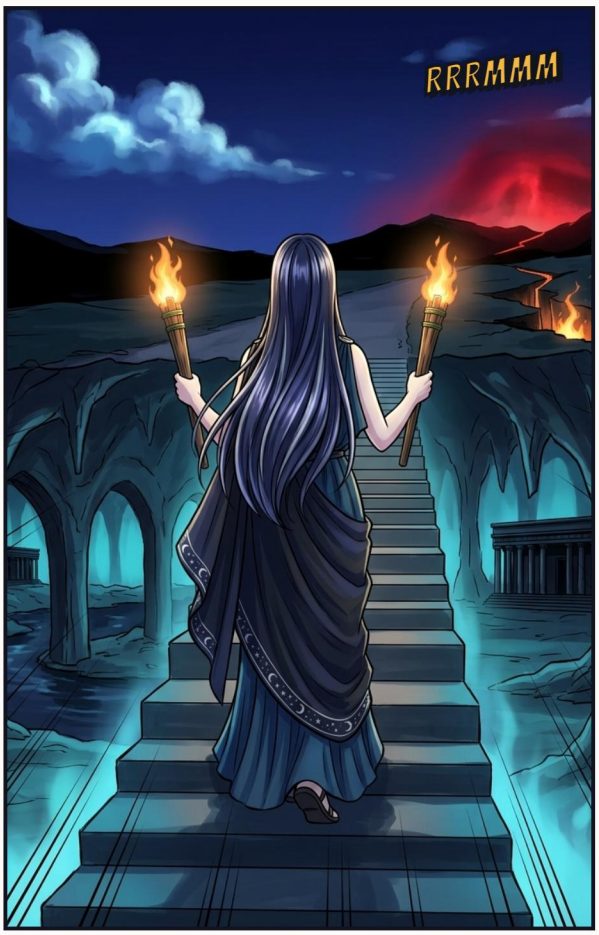
RRRMMM

ACTE III – LES FLAMES DE FLEGRA





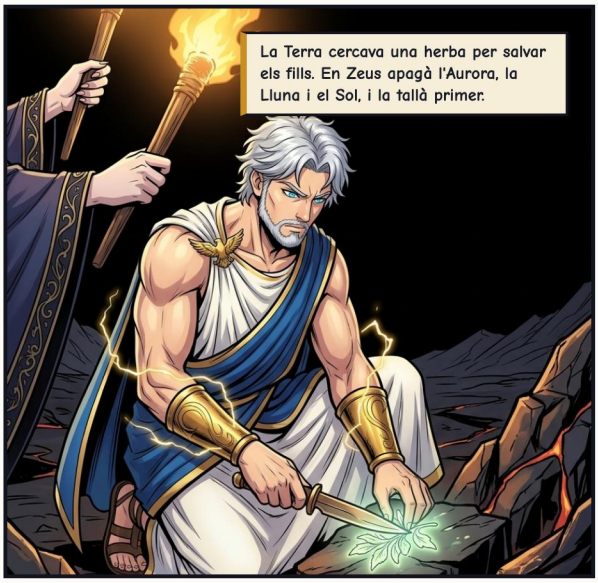






Idò fes front a una Titanessa—i al foc que guarda la frontera de la nit.


FUUUUSH!!


TOC

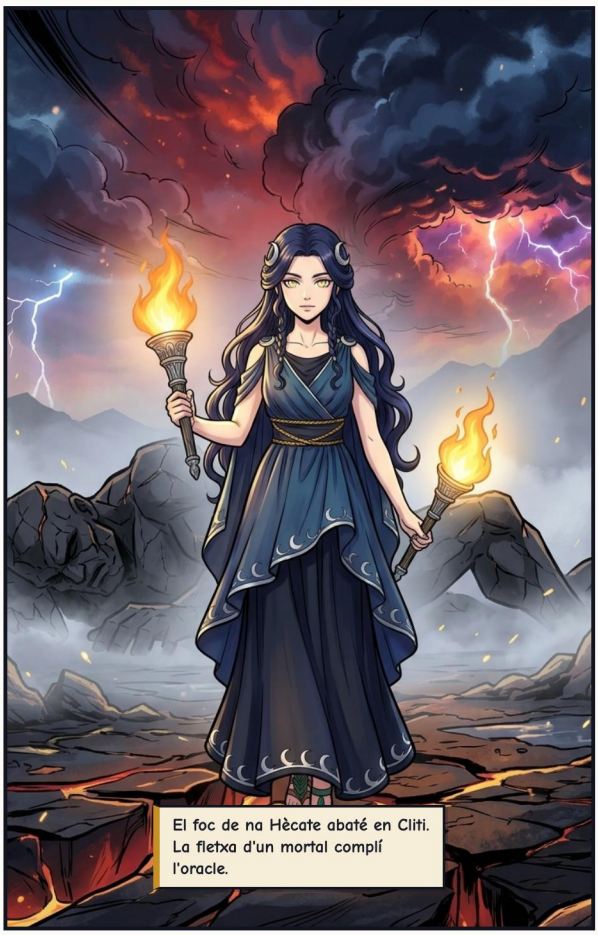
El foc de na Hècate abaté en Cliti. La fletxa d'un mortal complí l'oracle.

ACTE IV – ON ES TROBEN TRES CAMINS

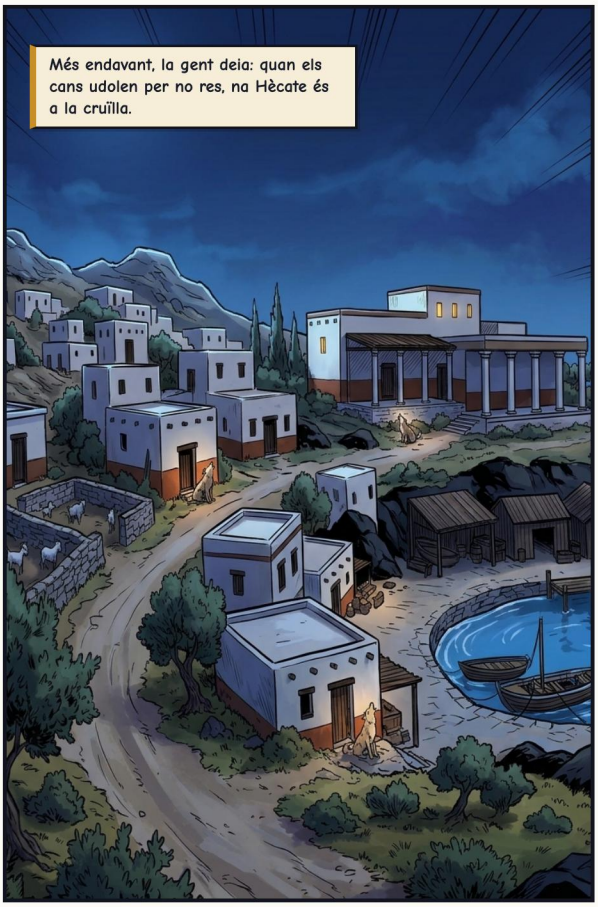



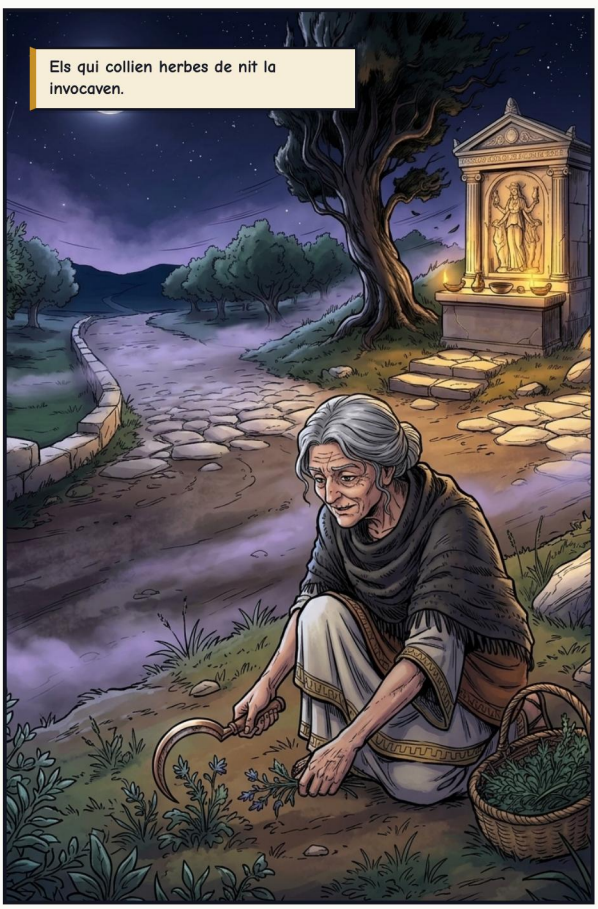

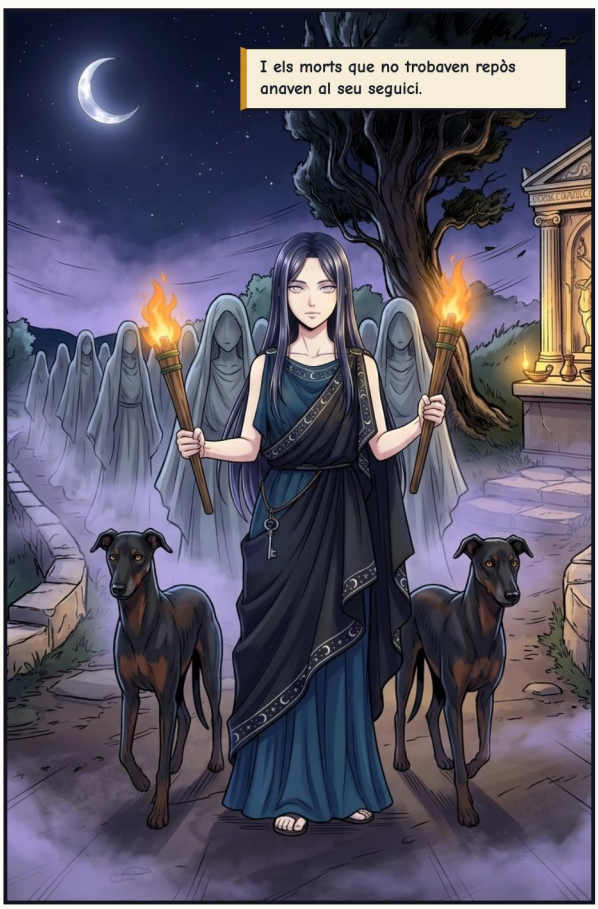

El pare d'en Nikias es va perdre a la mar. Sense cos. Sense tomba.

Senyora dels camins... diuen que els qui no tenen sepultura caminen amb vós. Deixau-me'l veure.

Tria el teu camí.

Pare...!







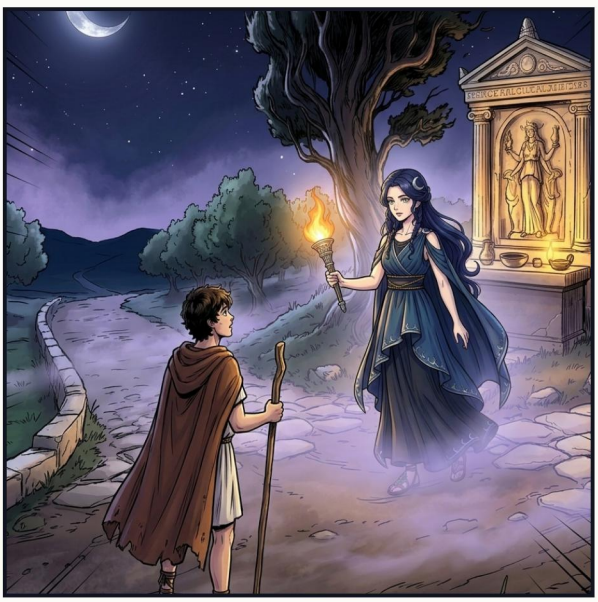



EPÍLEG — GUARDIANA DELS TRES CAMINS









COLOFÓ

Hècate: Portadora de les Torxes de la Cruïlla

Déus de l'Olimp: Mitologia Grega

FONTS CLÀSSIQUES

Hesíode (Teogonia), Himne homèric a Demèter, Apol·lodor (Biblioteca 1.6), Teòcrit (Idil·li 2), Aristòfanes, Pausànias. En Nikias, la clau d'argent i la llum d'Hècate a la collita d'herbes són invencions d'aquesta sèrie.

Relat adaptat lliurement a partir de les fonts clàssiques de la mitologia grecoromana, en domini públic.

EDICIÓ I IL·LUSTRACIONS

Adaptació, curadoria i edició: Guillem Cantallops Ramis. L'adaptació al còmic i les il·lustracions s'han creat amb intel·ligència artificial; no es reclama dret d'autor sobre les imatges generades automàticament.

LLICÈNCIA

L'edició, els textos adaptats i les traduccions es comparteixen sota llicència CC BY-NC-SA 4.0 (Reconeixement – NoComercial – CompartirIgual).

https://creativecommons.org/licenses/by-nc-sa/4.0/deed.ca

OBRA EN CURS I COMENTARIS

Aquest còmic forma part d'una col·lecció en revisió. Si hi trobau alguna errada o voleu enviar comentaris, escriviu-nos indicant la versió de baix.

https://olimp.talaiot.net · olimp@talaiot.net

Versió 1 · 2026-11-26

08-hecate_ca.pdf