
HÉCATE
Libro VIII · Portadora de las Antorchas de la Encrucijada

ACTO I — LOS HONORES DE HÉCATE

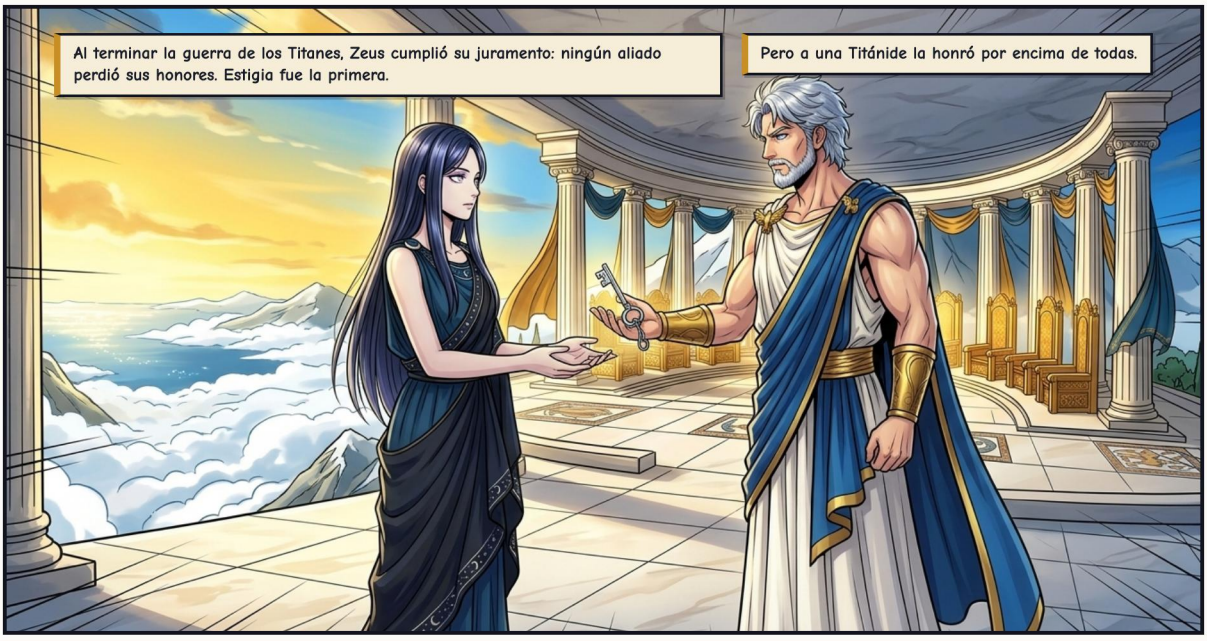

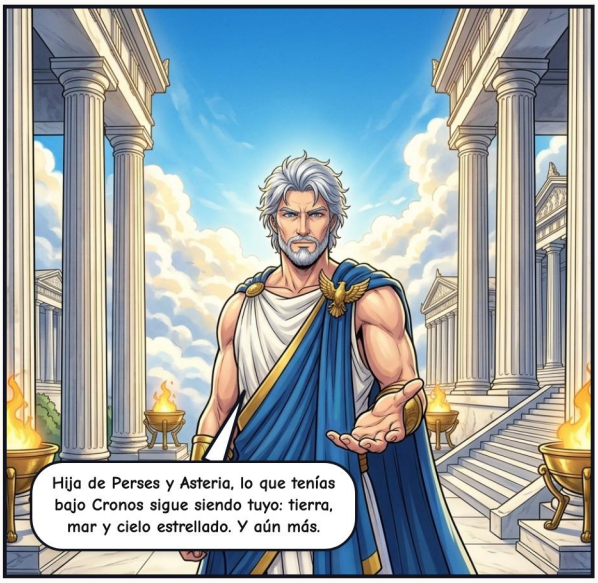



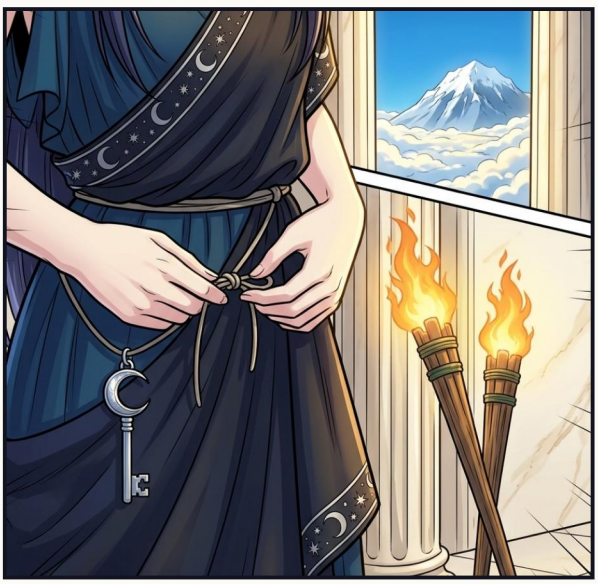

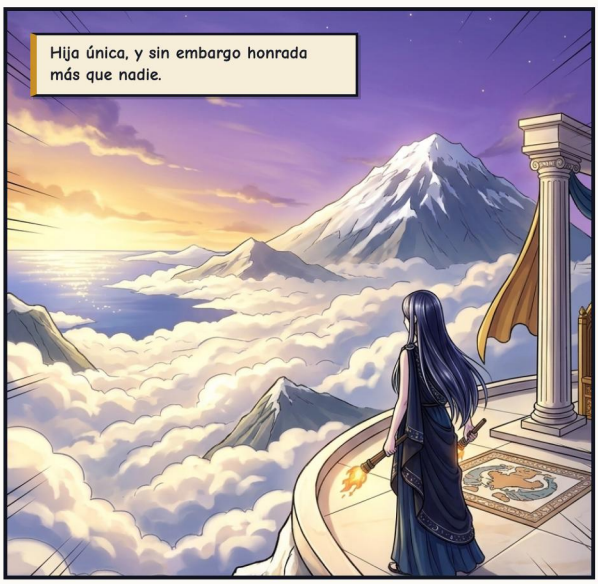


Se sienta junto a los reyes cuando juzgan.


En la guerra, da la victoria a quien quiere.


Acompaña a los atletas, y a los jinetes.

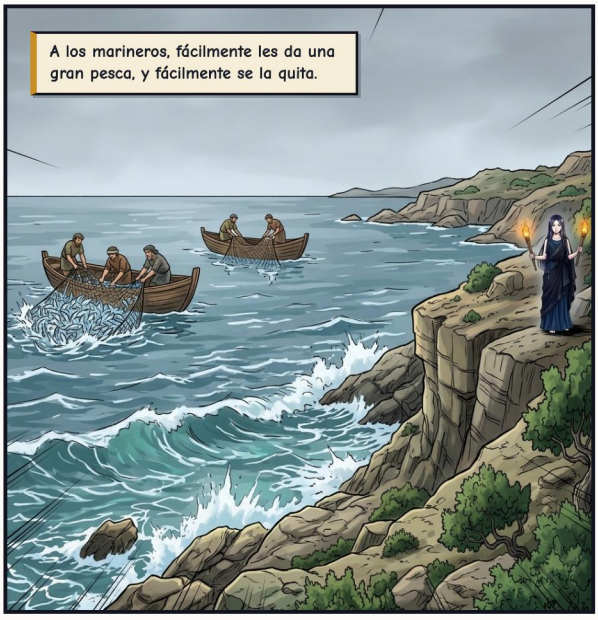
A los marineros, fácilmente les da una gran pesca, y fácilmente se la quita.

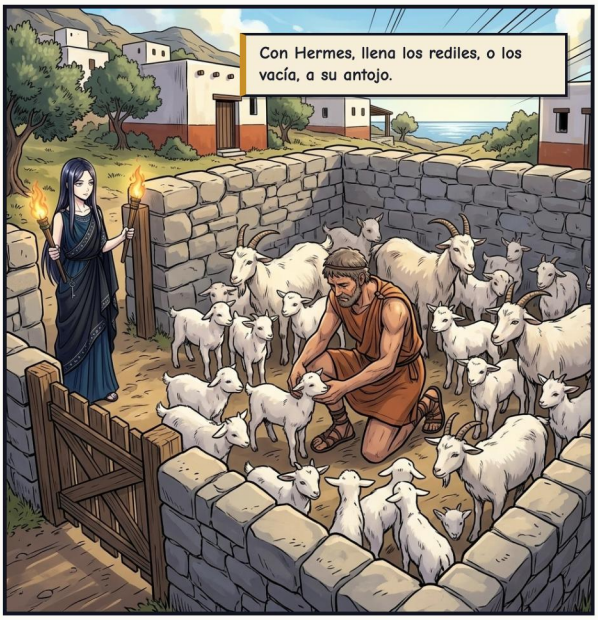
Con Hermes, llena los rediles, o los vacía, a su antojo.


Y Zeus la hizo nodriza de los jóvenes.

ACTO II — TESTIGO EN LA OSCURIDAD



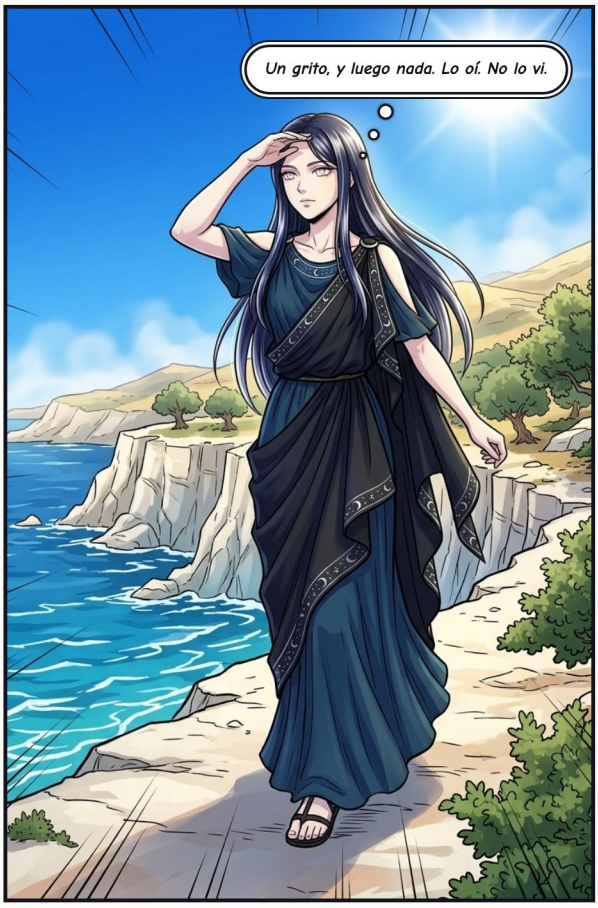






Ven conmigo ante Helios. Solo tú respondiste cuando todos los demás dioses apartaron la mirada.

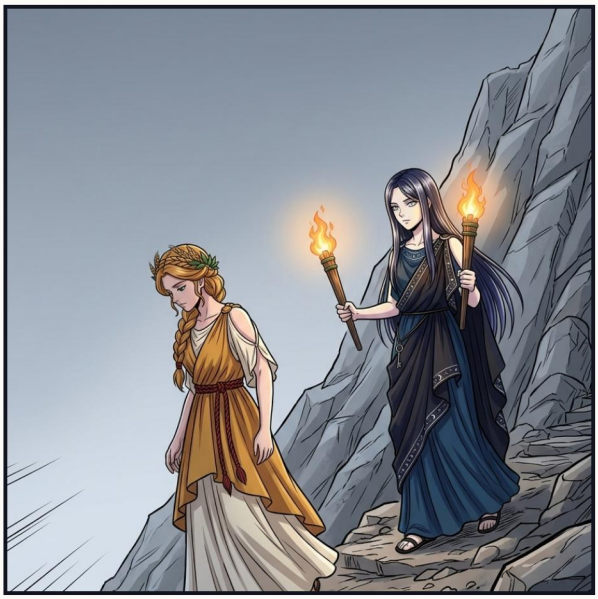

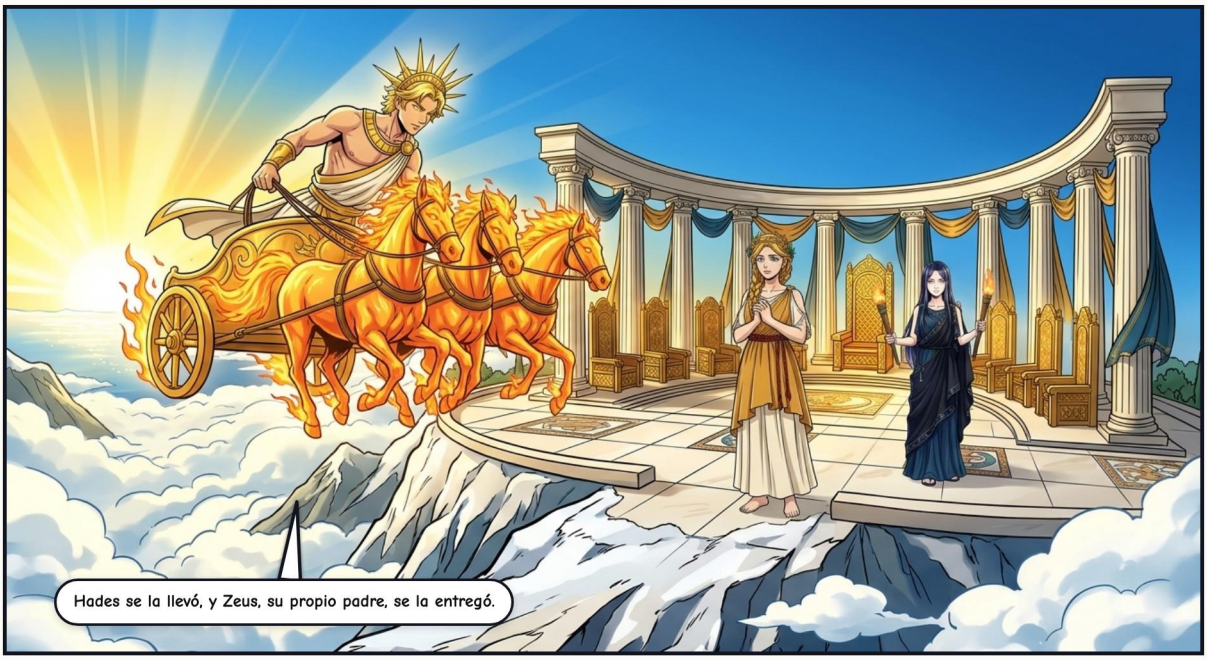
Hades se la llevó, y Zeus, su propio padre, se la entregó.

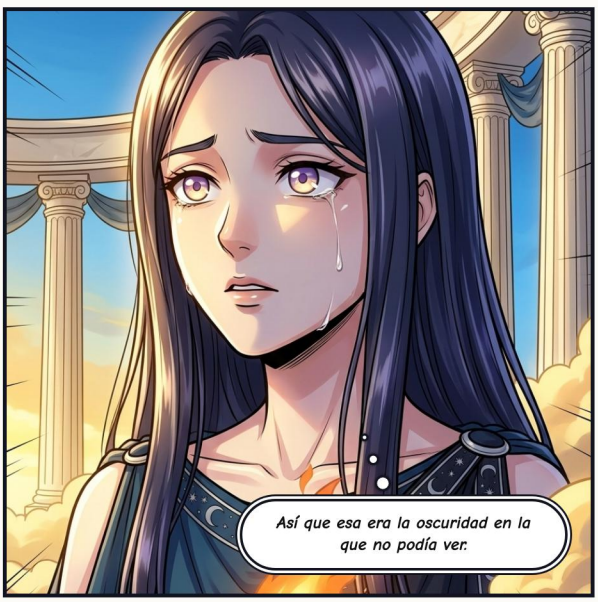
Así que esa era la oscuridad en la que no podía ver.


Deméter dio la espalda a los dioses. Hécate no podía traer a la muchacha a casa. Solo podía mantener una luz encendida.

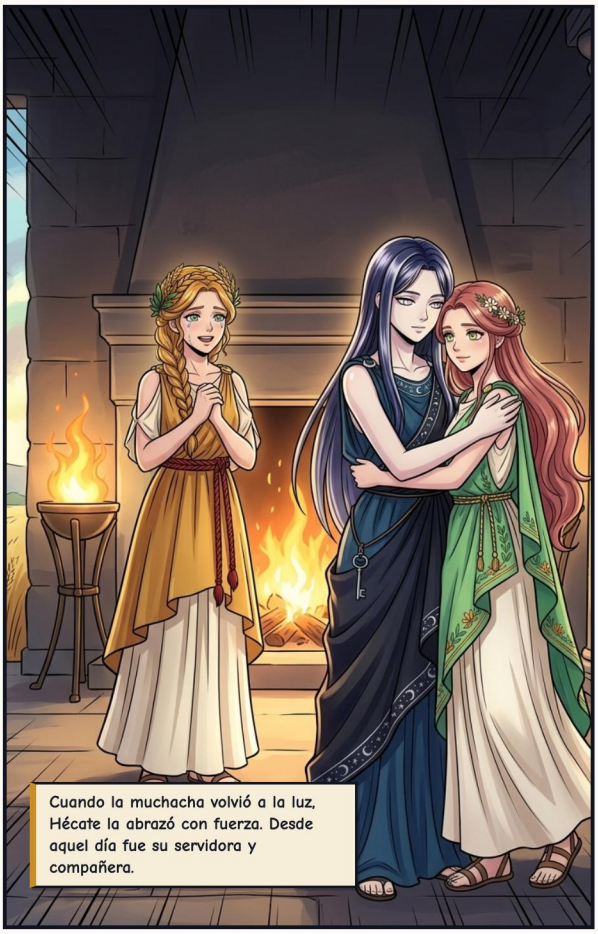
Cuando la muchacha volvió a la luz, Hécate la abrazó con fuerza. Desde aquel día fue su servidora y compañera.


Cuando las hojas cambiaron de color, Hécate bajó con ella, iluminando cada paso.


Me iluminaste el camino de subida en primavera. Acompáñame ahora a bajar, cada otoño.

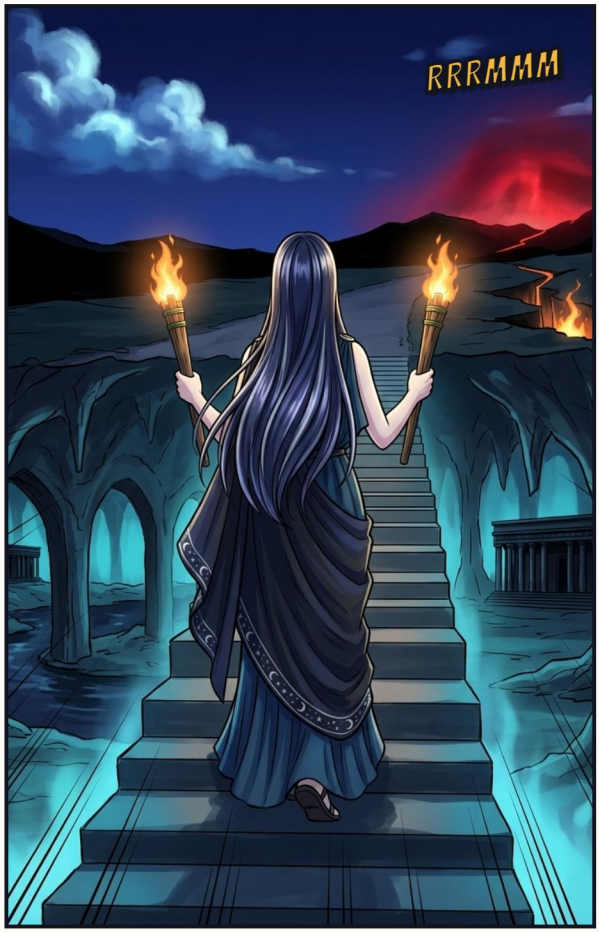
RRRMMM

ACTO III — LAS LLAMAS DE FLEGRA





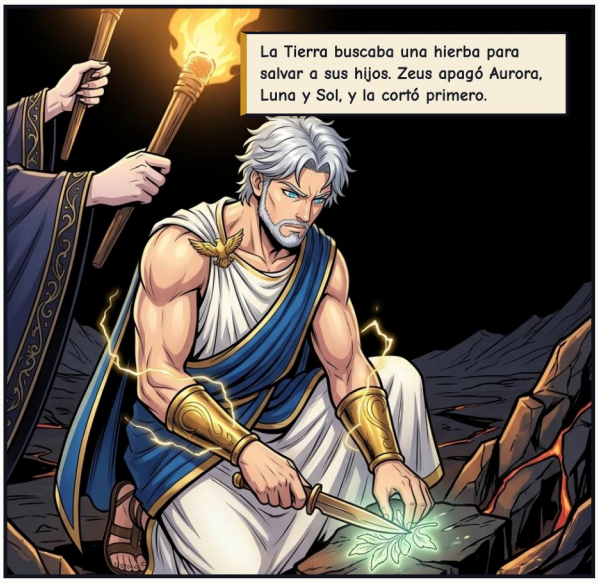






Entonces enfréntate a una Titánide—y al fuego que guarda la frontera de la noche.


¡¡FUUUUSH!!


ZAS

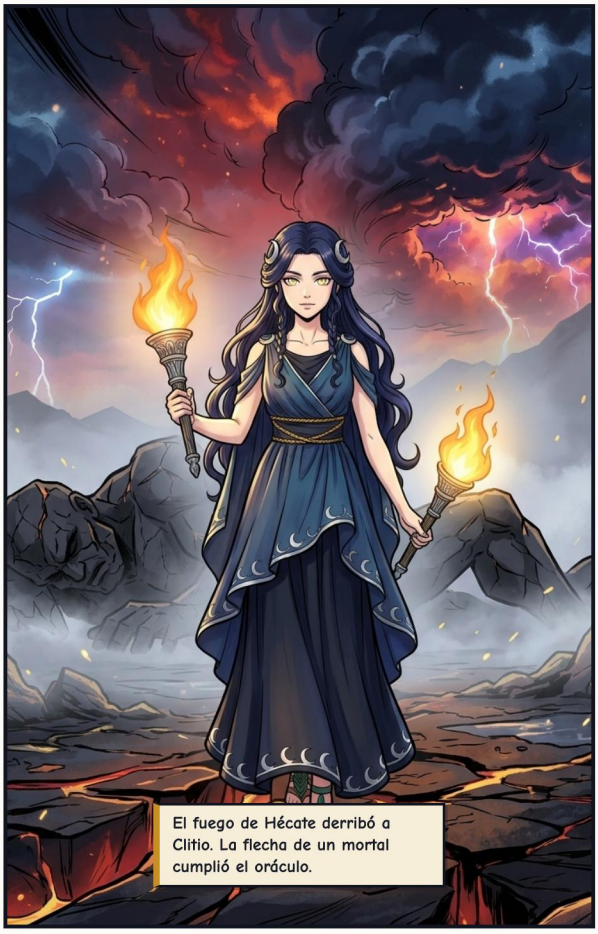
El fuego de Hécate derribó a Clitio. La flecha de un mortal cumplió el oráculo.

ACTO IV — DONDE SE JUNTAN TRES CAMINOS

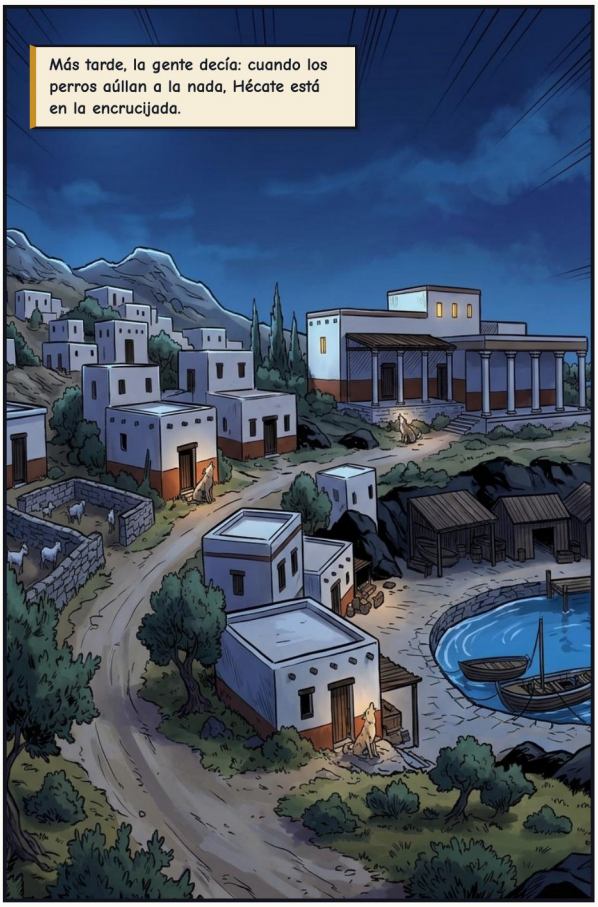



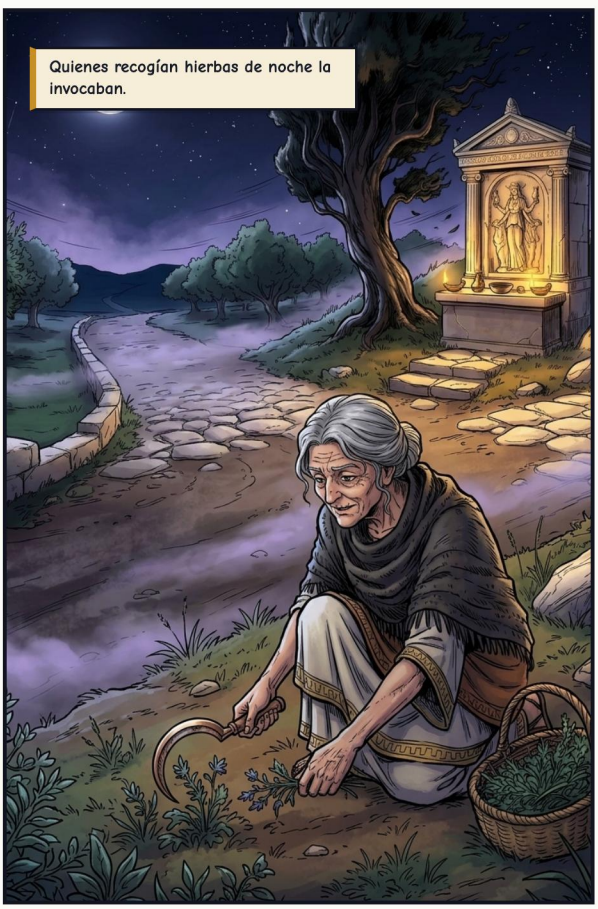

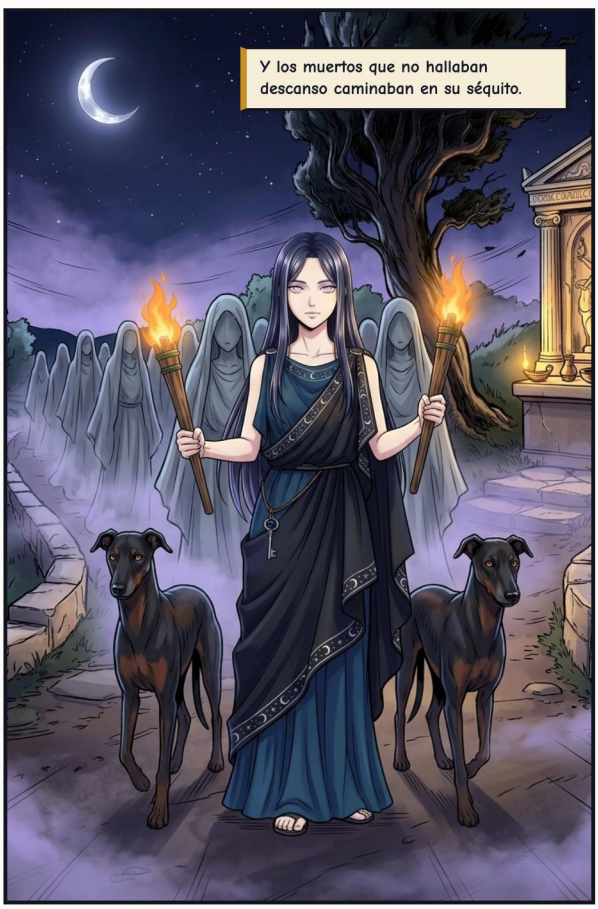

El padre de Nikias se perdió en el mar. Sin cuerpo. Sin tumba.

Señora de los caminos... dicen que los que no tienen sepultura caminan contigo. Déjame verlo.

Elige tu camino.

¡Padre...!







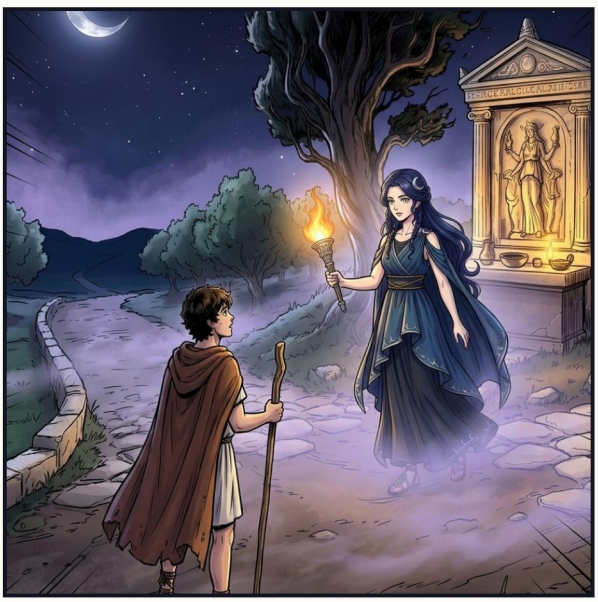



EPÍLOGO — GUARDIANA DE LOS TRES CAMINOS









COLOFÓN

Hécate: Portadora de las Antorchas de la Encrucijada

Dioses del Olimpo: Mitología Griega

FUENTES CLÁSICAS

Hesíodo (Teogonía), Himno homérico a Deméter, Apolodoro (Biblioteca 1.6), Teócrito (Idilio 2), Aristófanes, Pausanias. Nikias, la llave de plata y la luz de Hécate en la recolección de hierbas son invenciones de esta serie.

Relato adaptado libremente a partir de las fuentes clásicas de la mitología grecorromana, en dominio público.

EDICIÓN E ILUSTRACIONES

Adaptación, curaduría y edición: Guillem Cantallops Ramis. La adaptación al cómic y las ilustraciones se han creado con inteligencia artificial; no se reclama derecho de autor sobre las imágenes generadas automáticamente.

LICENCIA

La edición, los textos adaptados y las traducciones se comparten bajo licencia CC BY-NC-SA 4.0 (Reconocimiento – NoComercial – CompartirIgual).

https://creativecommons.org/licenses/by-nc-sa/4.0/deed.es

OBRA EN CURSO Y COMENTARIOS

Este cómic forma parte de una colección en revisión. Si encuentras algún error o quieres enviar comentarios, escríbenos indicando la versión de abajo.

https://olimp.talaiot.net · olimp@talaiot.net

Versión 1 · 2026-11-26

08-hecate_es.pdf